



Курганский  
государственный  
университет

---

Декабрь 2025 г.

---

ОТЧЕТ  
ПО ВНУТРЕННЕЙ НЕЗАВИСИМОЙ ОЦЕНКЕ  
уровня удовлетворенности качеством  
предоставления  
образовательных услуг участников образовательной  
среды  
(Анкетирование обучающихся по  
общеобразовательным программам  
высшего образования)

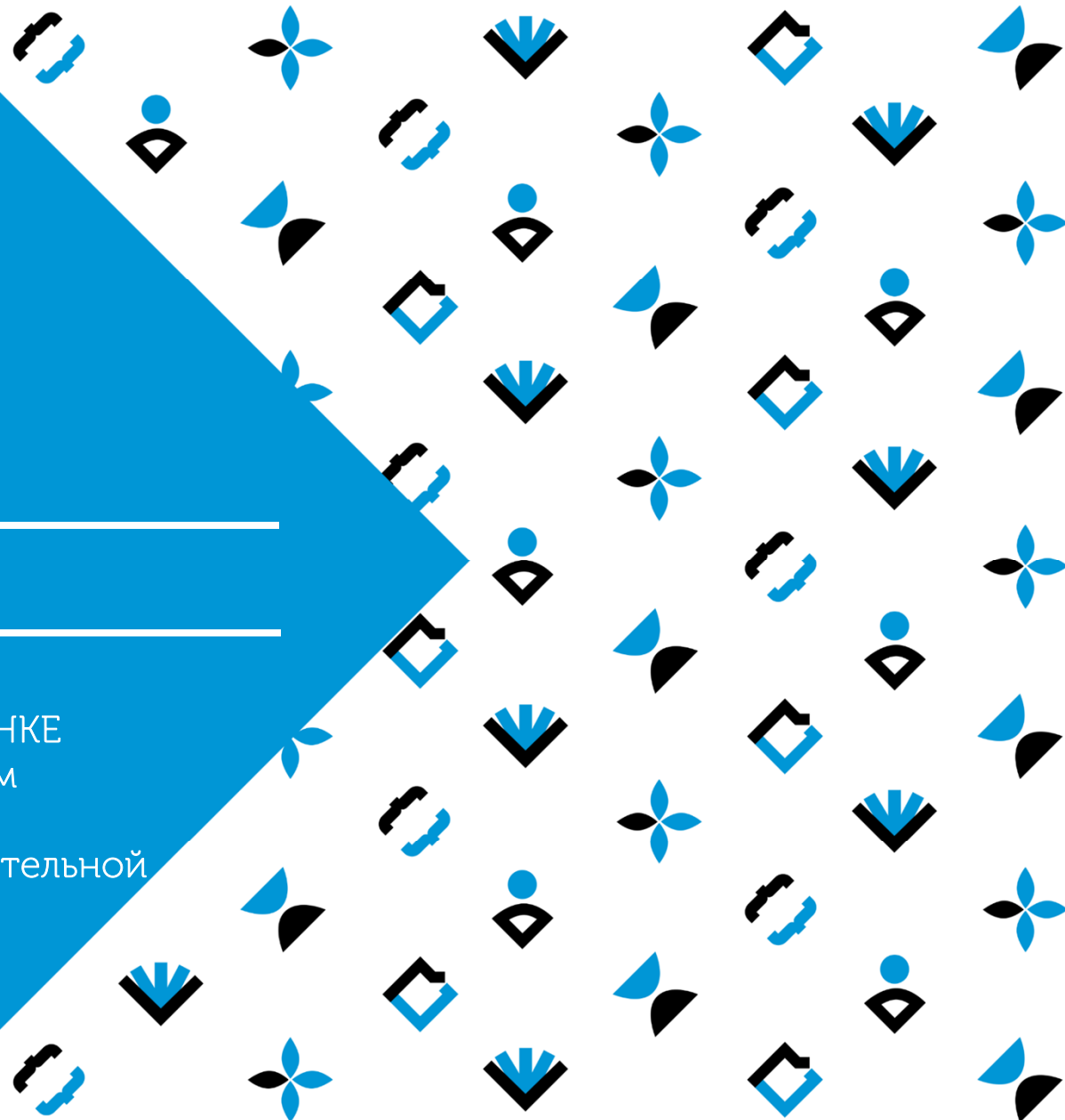

# ГУМАНИТАРНЫЙ ИНСТИТУТ

В ОПРОСЕ ПРИНЯЛИ УЧАСТИЕ СТУДЕНТЫ,  
ОБУЧАЮЩИЕСЯ ПО НАПРАВЛЕНИЯМ  
ПОДГОТОВКИ (228 чел.):

39.03.03 Организация работы с молодежью;  
42.03.02 Журналистика;  
44.03.05.Педагогическое образование (ИиО);  
44.03.05.Педагогическое образование (РЯиЛ);  
45.03.02 Лингвистика;  
46.03.02 Документоведение и архивоведение;  
39.04.03 Организация работы с молодёжью

# Мотивы выбора КГУ, %

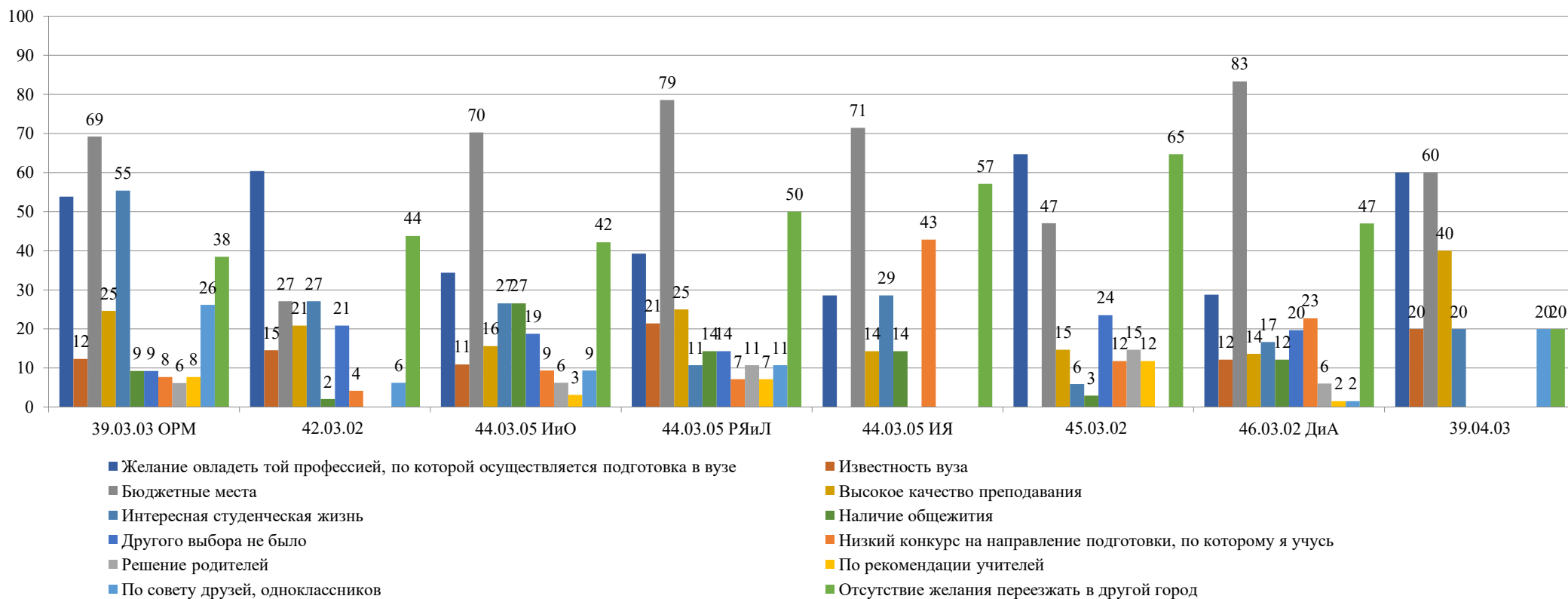

## Удовлетворенность обучающихся обучением в КГУ, %

### Удовлетворенность обучающихся обучением в КГУ

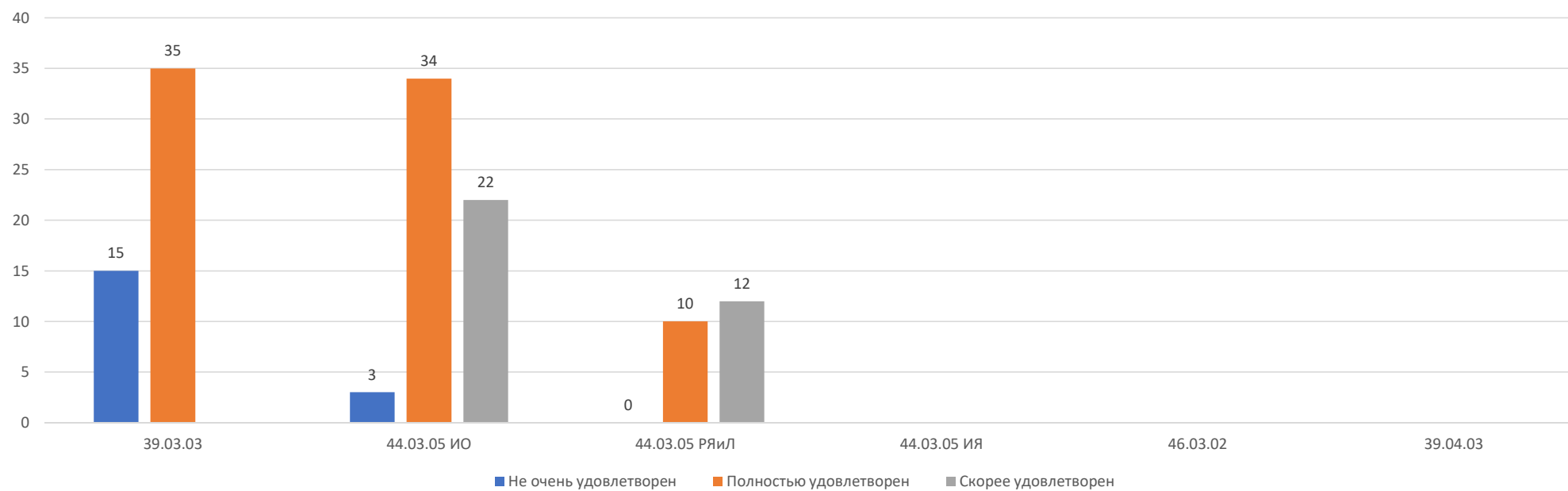

## Удовлетворенность обучающихся условиями проживания в общежитии, %

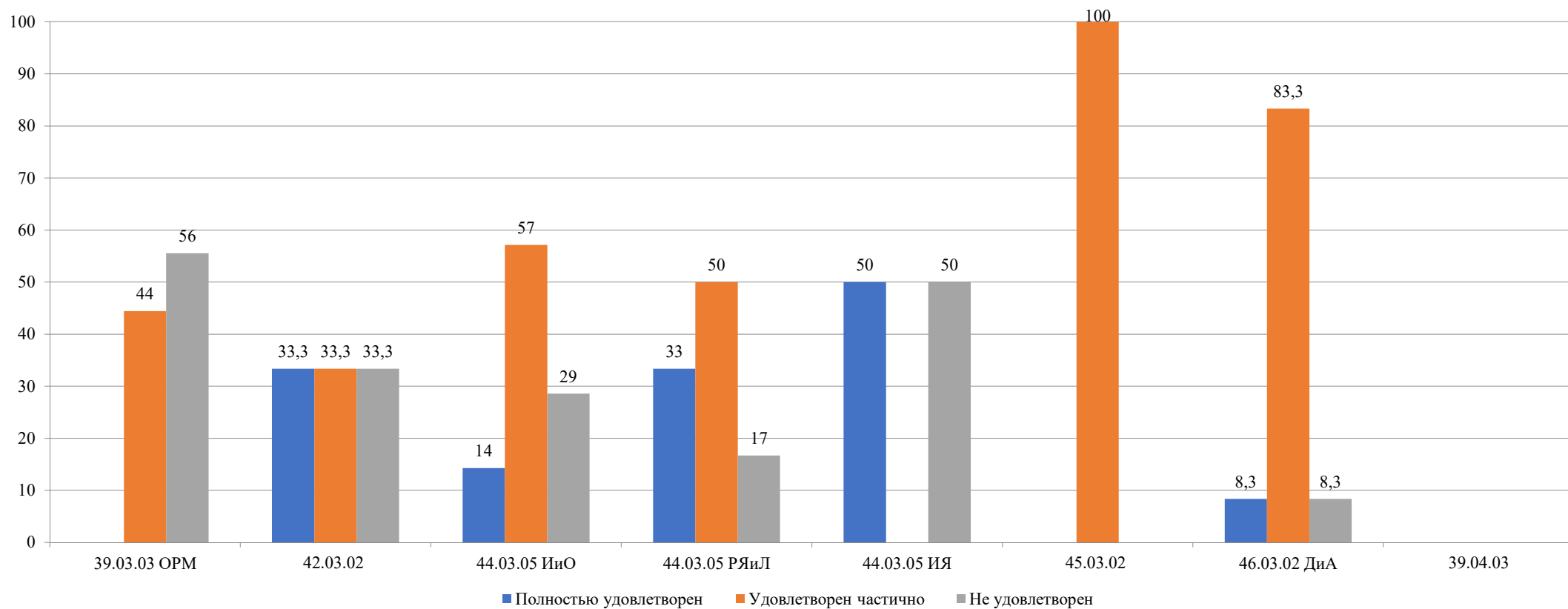

Оценка уровня открытости и доступности информации для обучающихся по организации образовательной деятельности, %

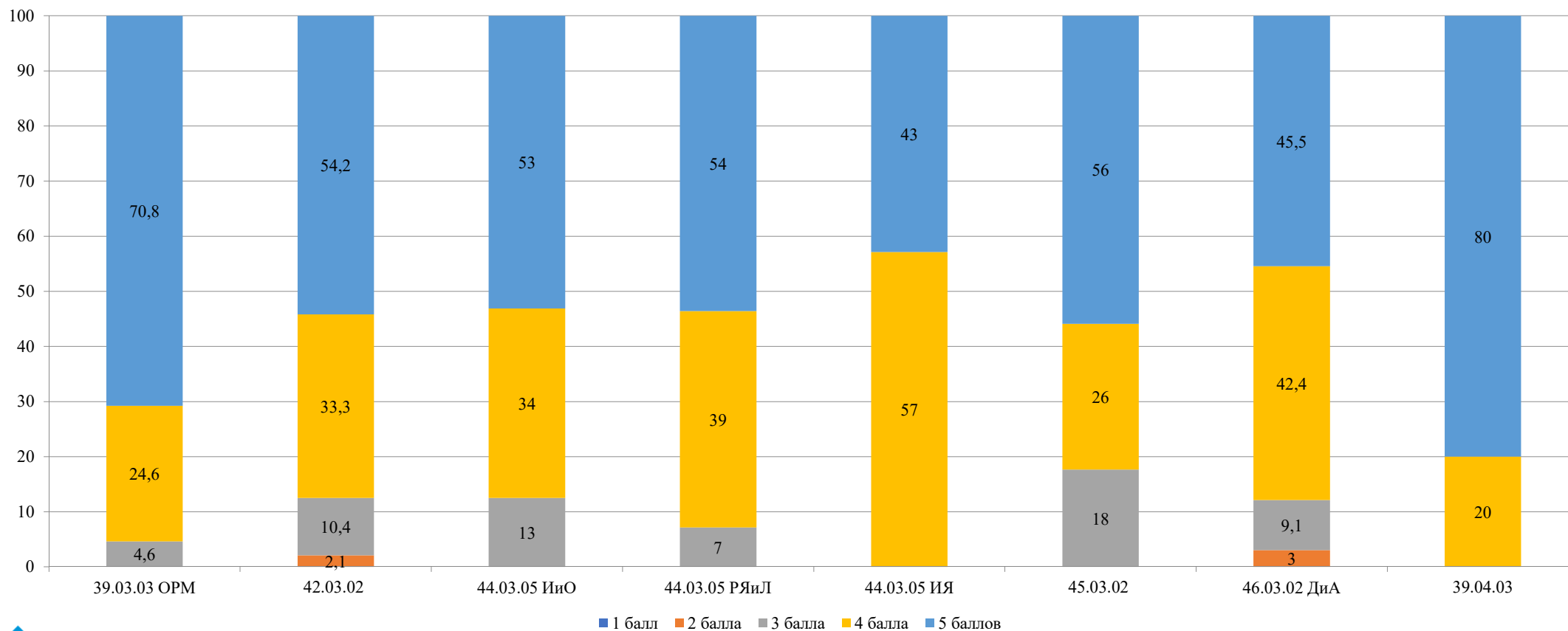

## Удовлетворенность качеством работы официального сайта КГУ, %

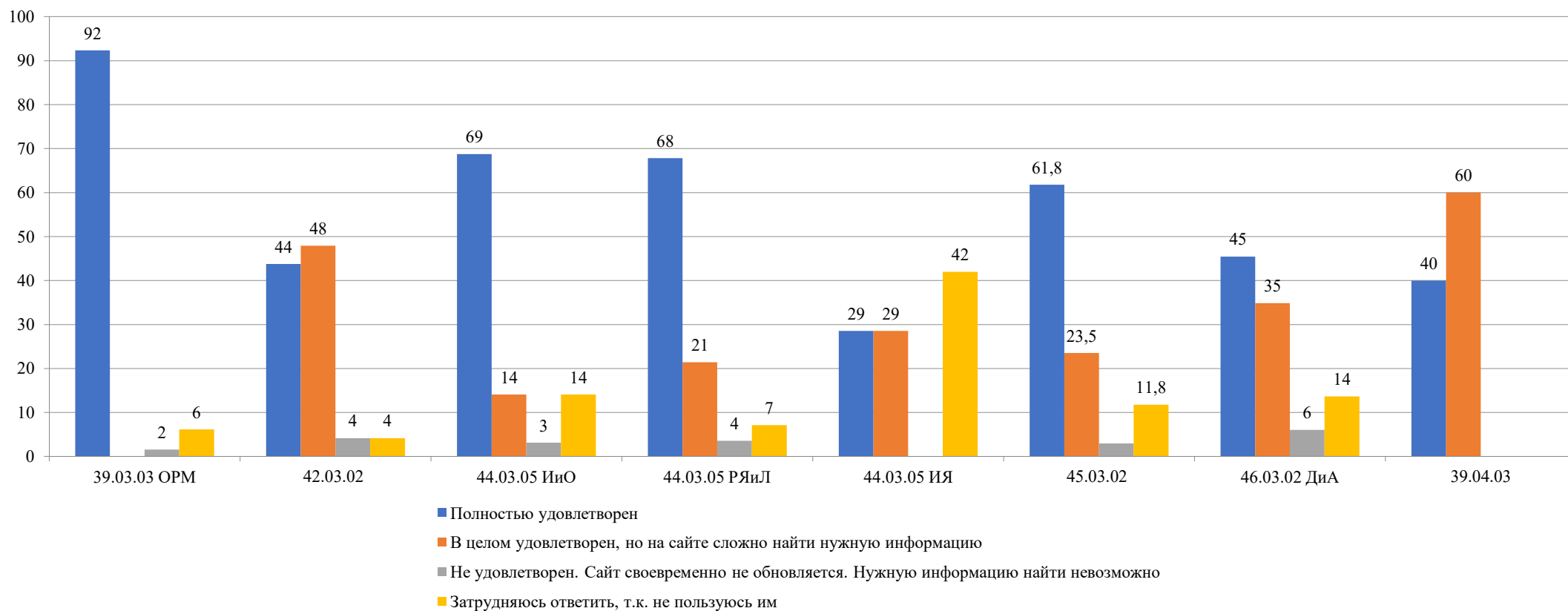

## Удовлетворенность качеством организации учебного процесса в КГУ, %

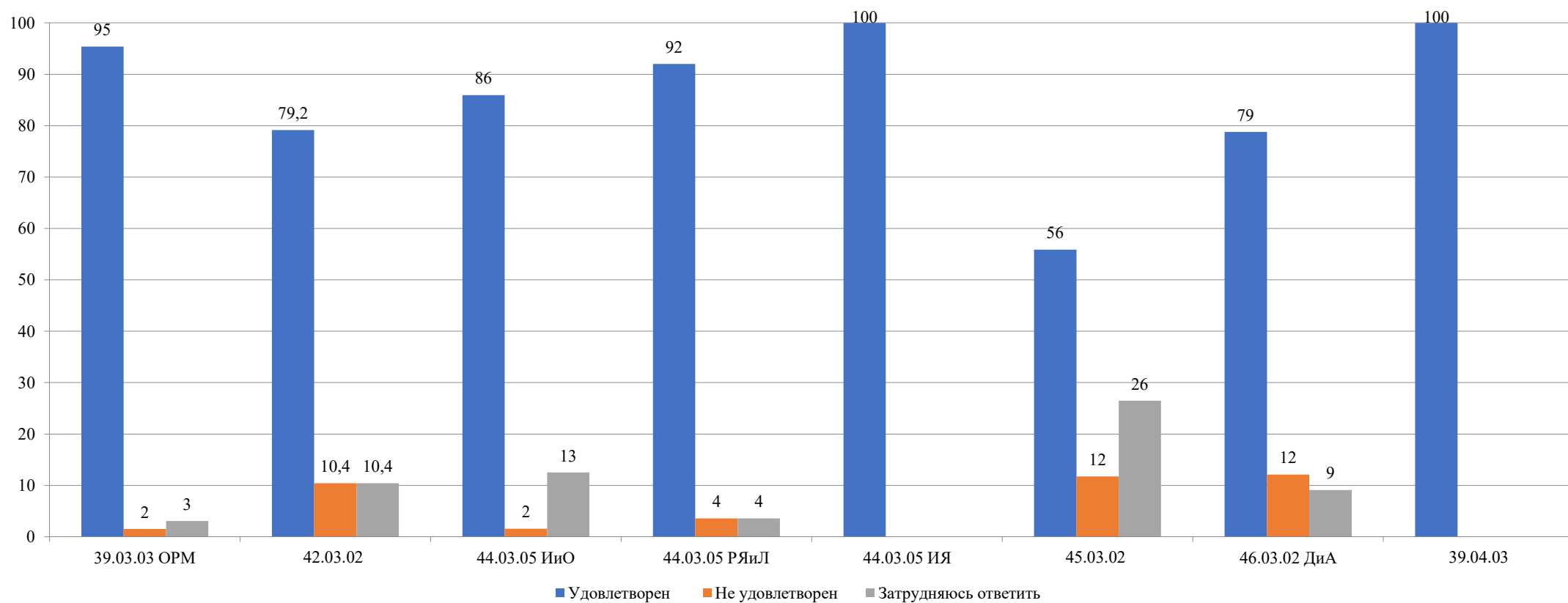

# Уровень удовлетворенности качеством образовательных услуг, предоставляемых КГУ, %

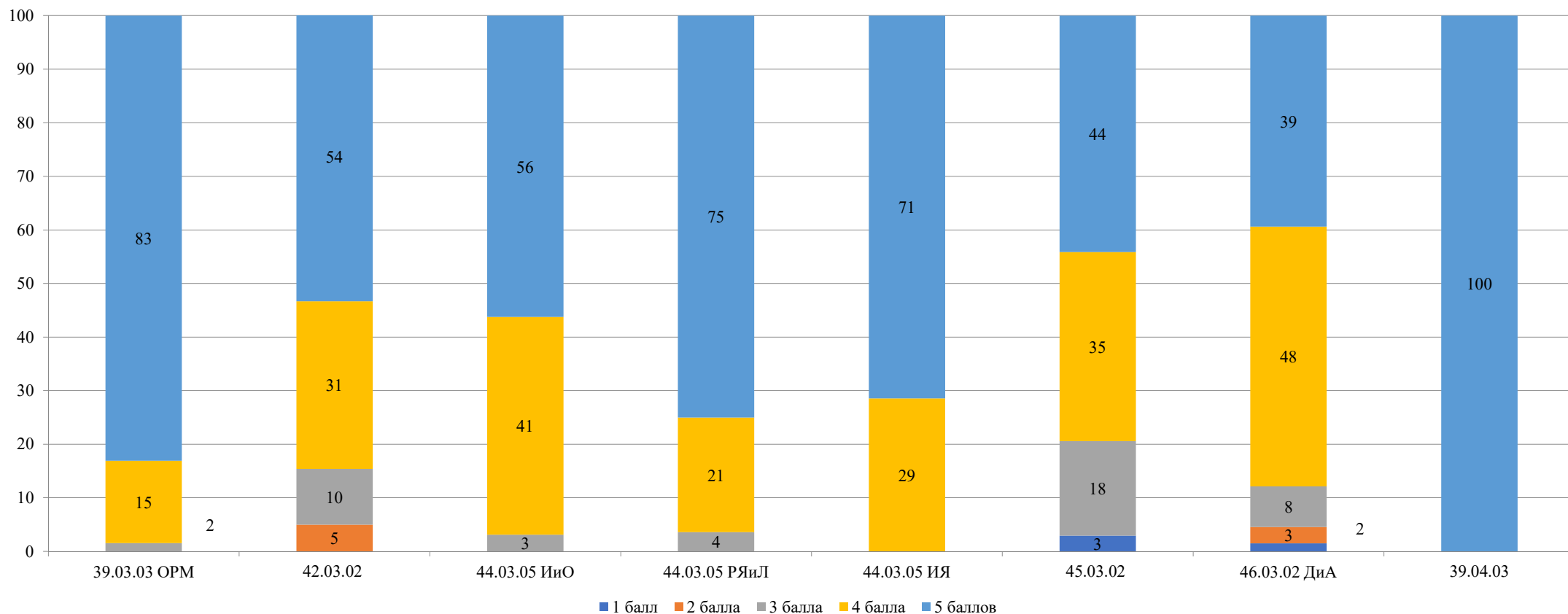

## Удовлетворенность материально - техническим оснащением в КГУ, %

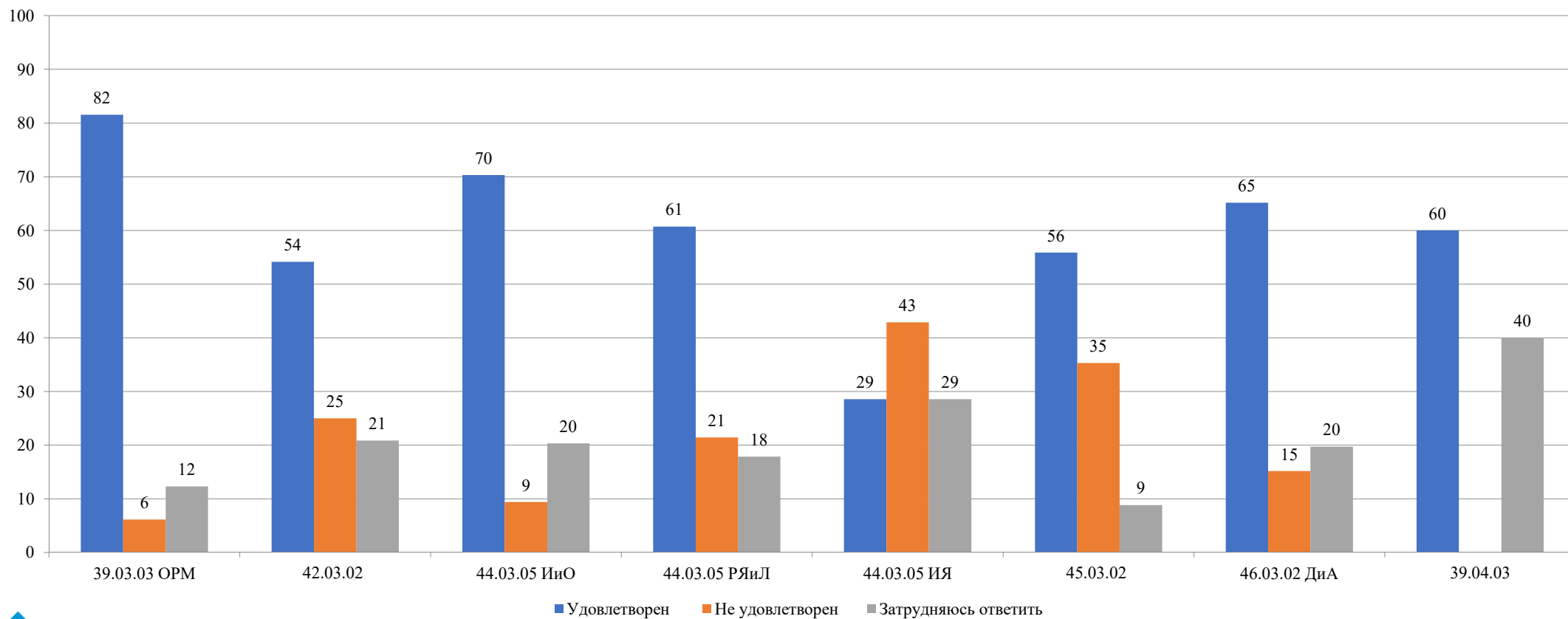

## Удовлетворенность санитарно-гигиеническими условиями в КГУ, %

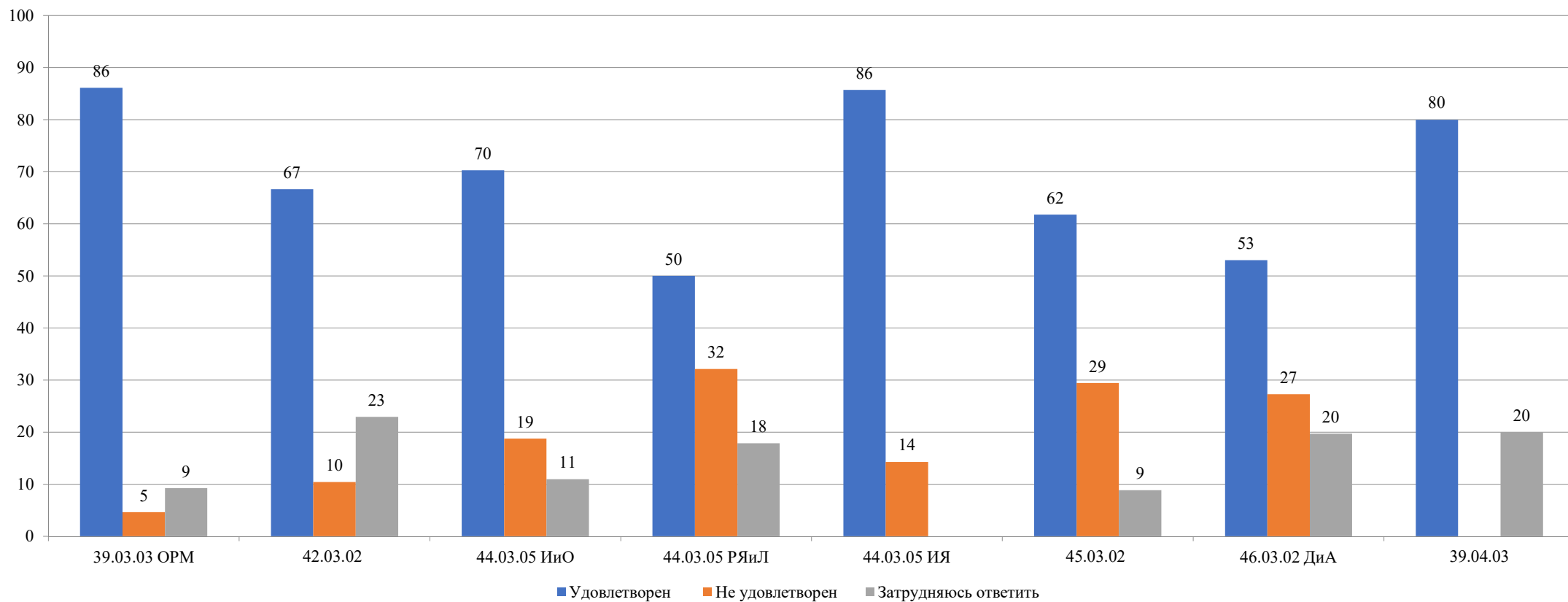

Оценка условий для равной доступности к образовательным услугам людям с ограниченными возможностями здоровья (наличие пандусов, поручней, подъемников, иного специального оборудования, указателей и др.),%

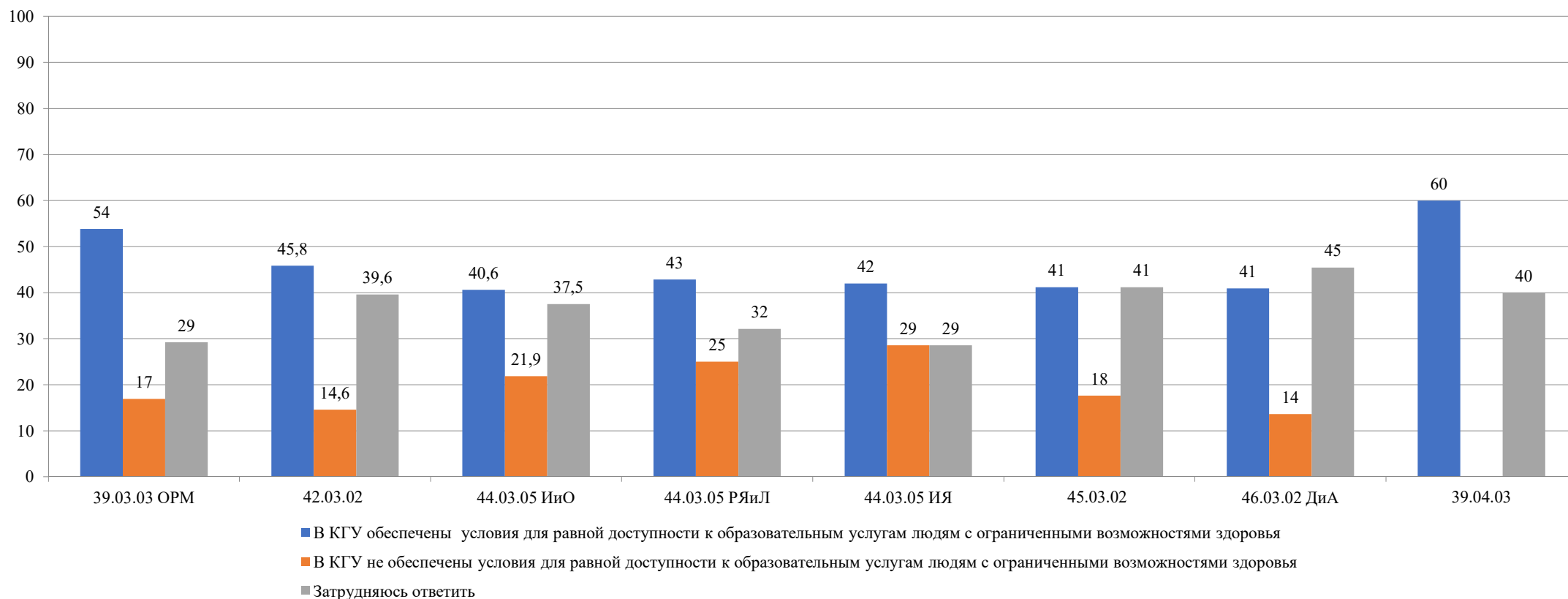

## Наличие возможности получения дополнительного образования в КГУ, %

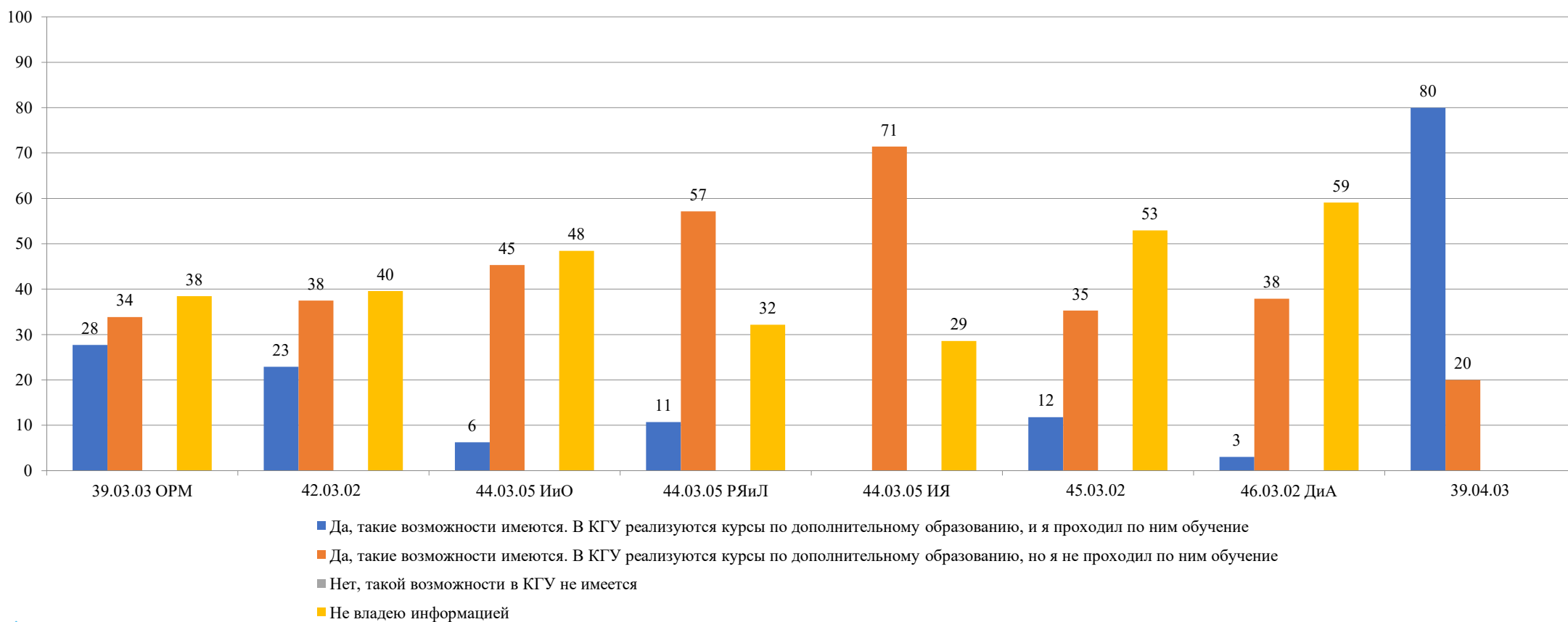

## Наличие возможности для научного развития обучающихся в КГУ, %

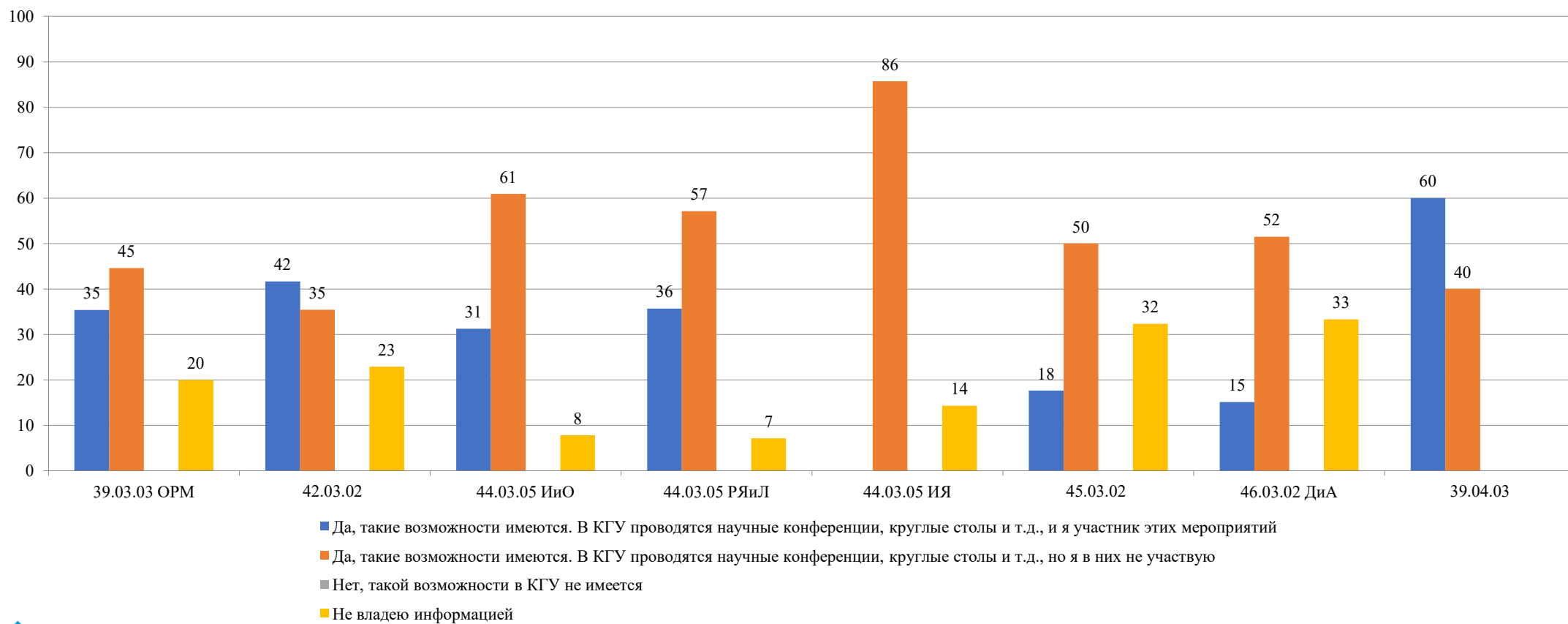

## Наличие возможности для творческого развития обучающихся в КГУ, %

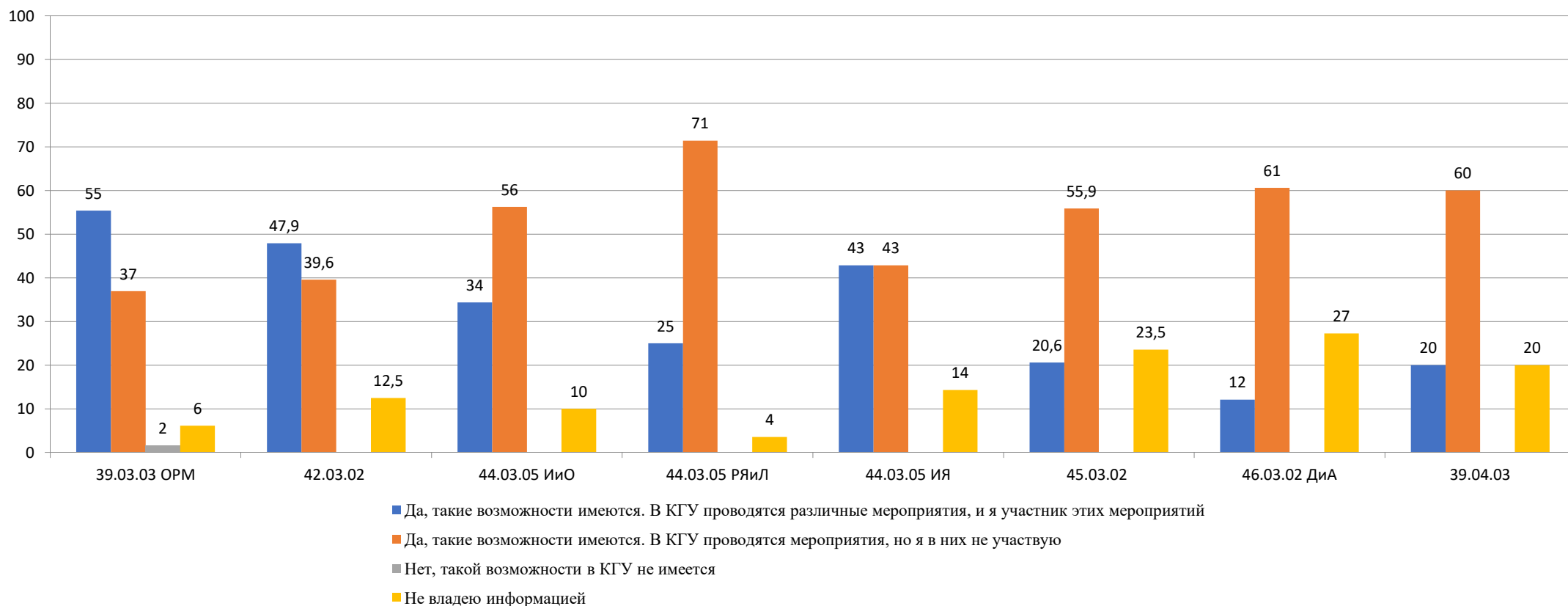

## Наличие помощи со стороны КГУ, в трудоустройстве выпускников, %

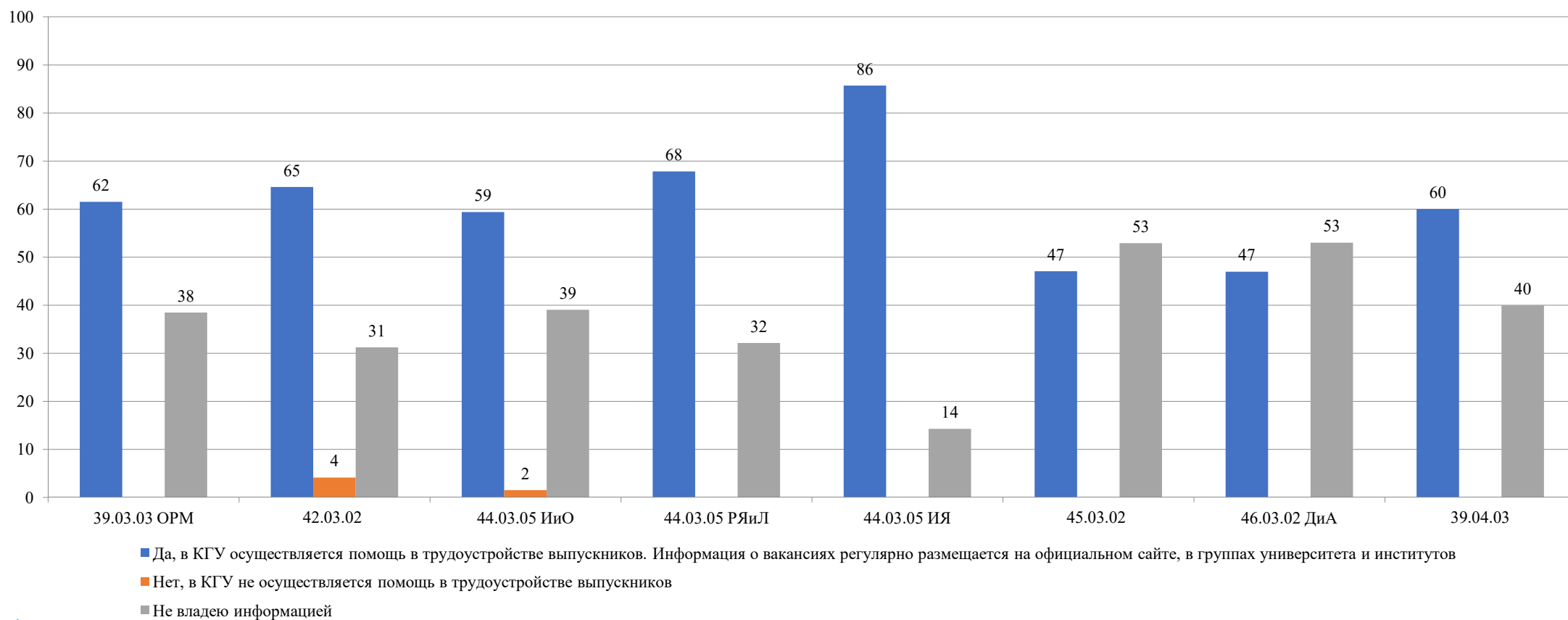

# ИНСТИТУТ ЕСТЕСТВЕННЫХ НАУК

В ОПРОСЕ ПРИНЯЛИ УЧАСТИЕ СТУДЕНТЫ,  
ОБУЧАЮЩИЕСЯ ПО НАПРАВЛЕНИЯМ ПОДГОТОВКИ:

05.03.02 География;  
05.03.06 ЭиП (УЭС);  
06.03.01 Биология;  
19.03.01 Биотехнология;  
04.05.01 ФиПХ (АХ);  
06.04.01 Биология (М),(Ф)



## Мотивы выбора КГУ, %

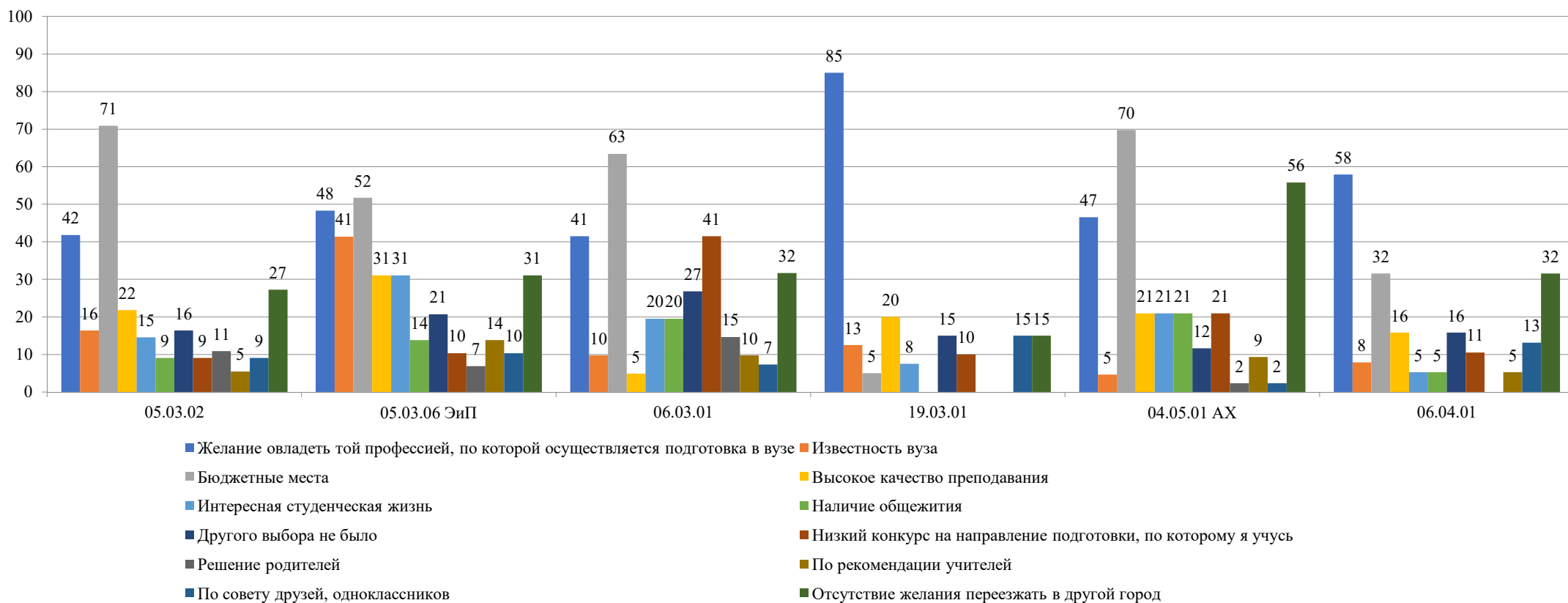

## Удовлетворенность обучающихся обучением в КГУ, %

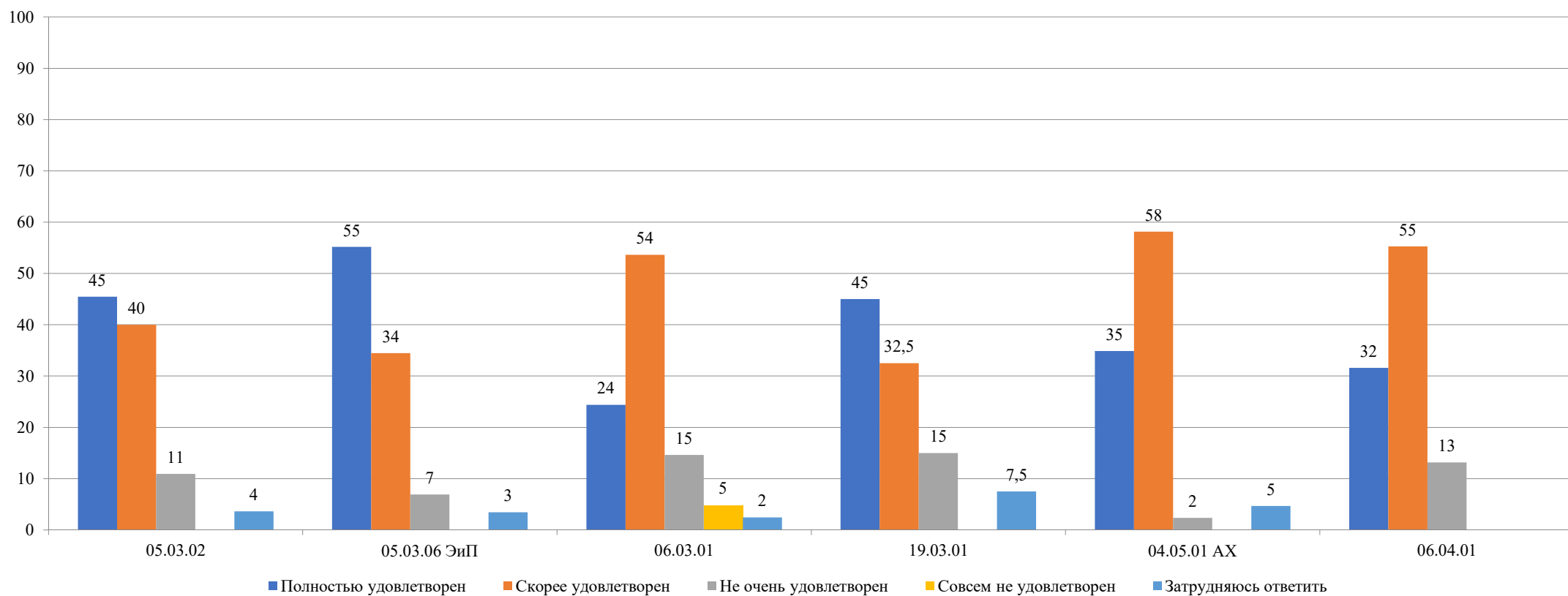

## Удовлетворенность обучающихся условиями проживания в общежитии, %

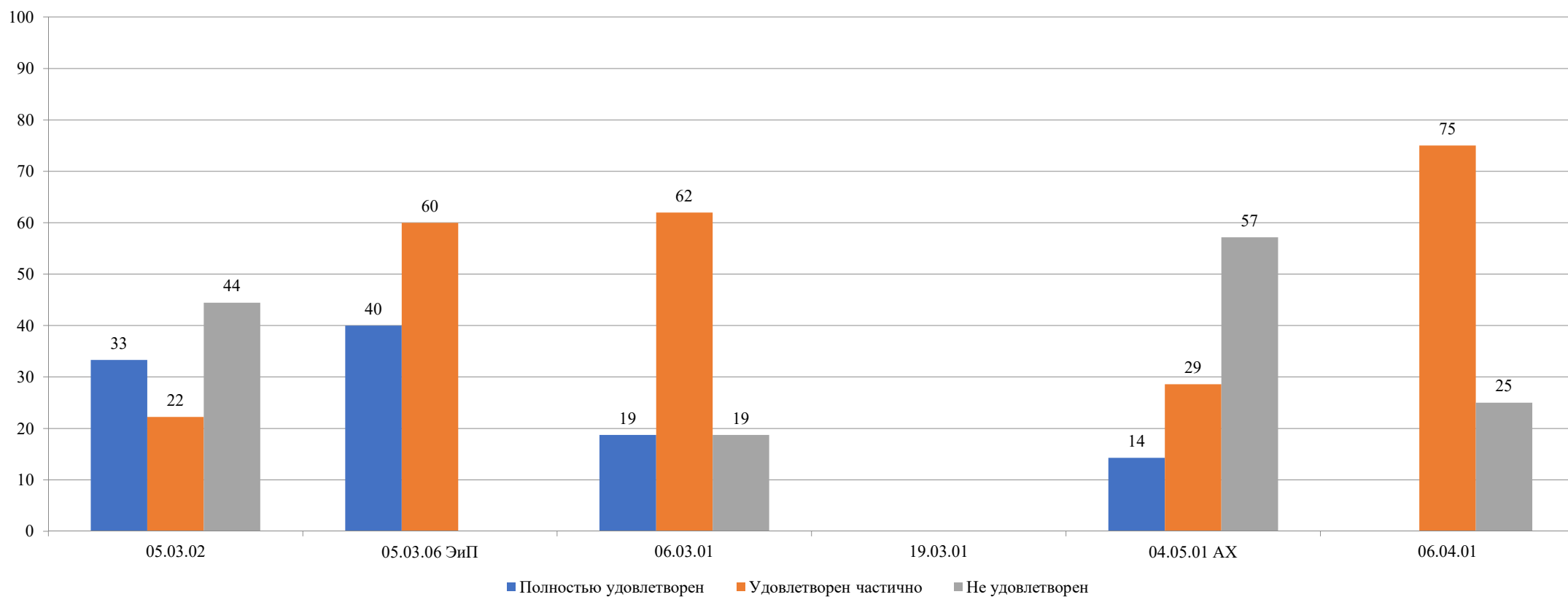

Оценка уровня открытости и доступности информации для обучающихся по организации образовательной деятельности, %

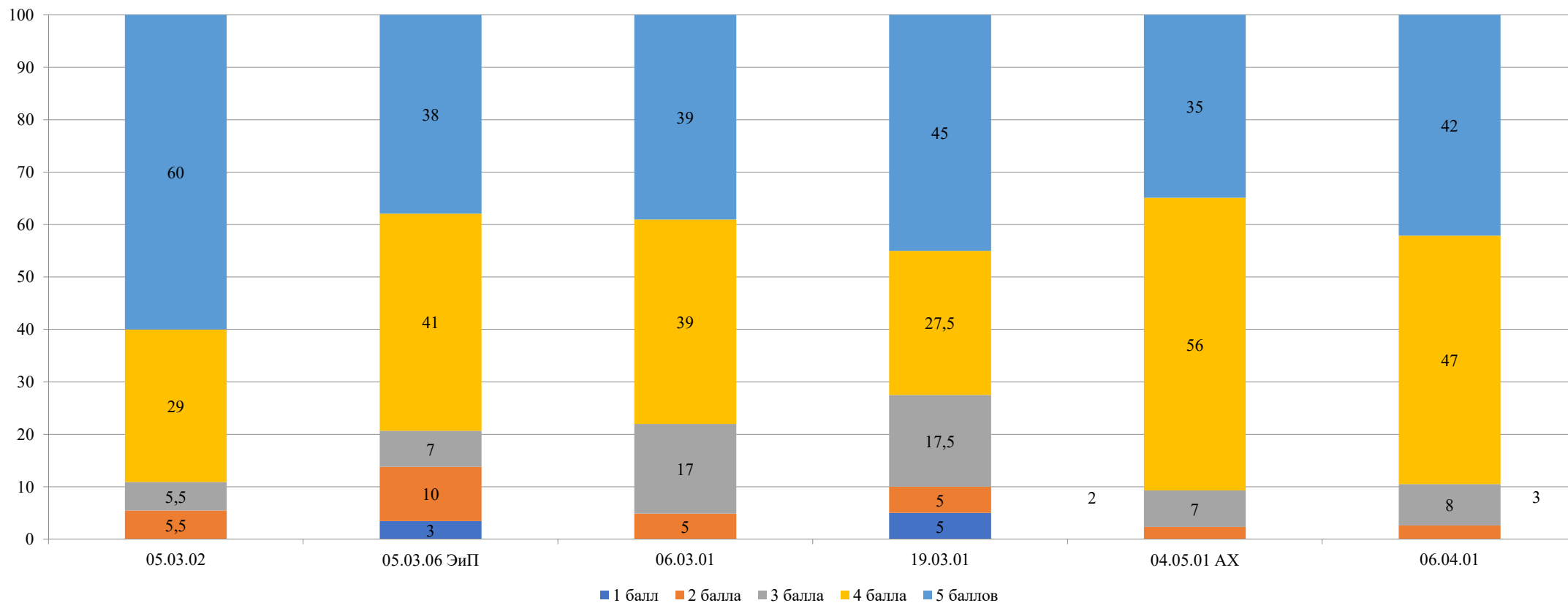

## Удовлетворенность качеством работы официального сайта КГУ, %

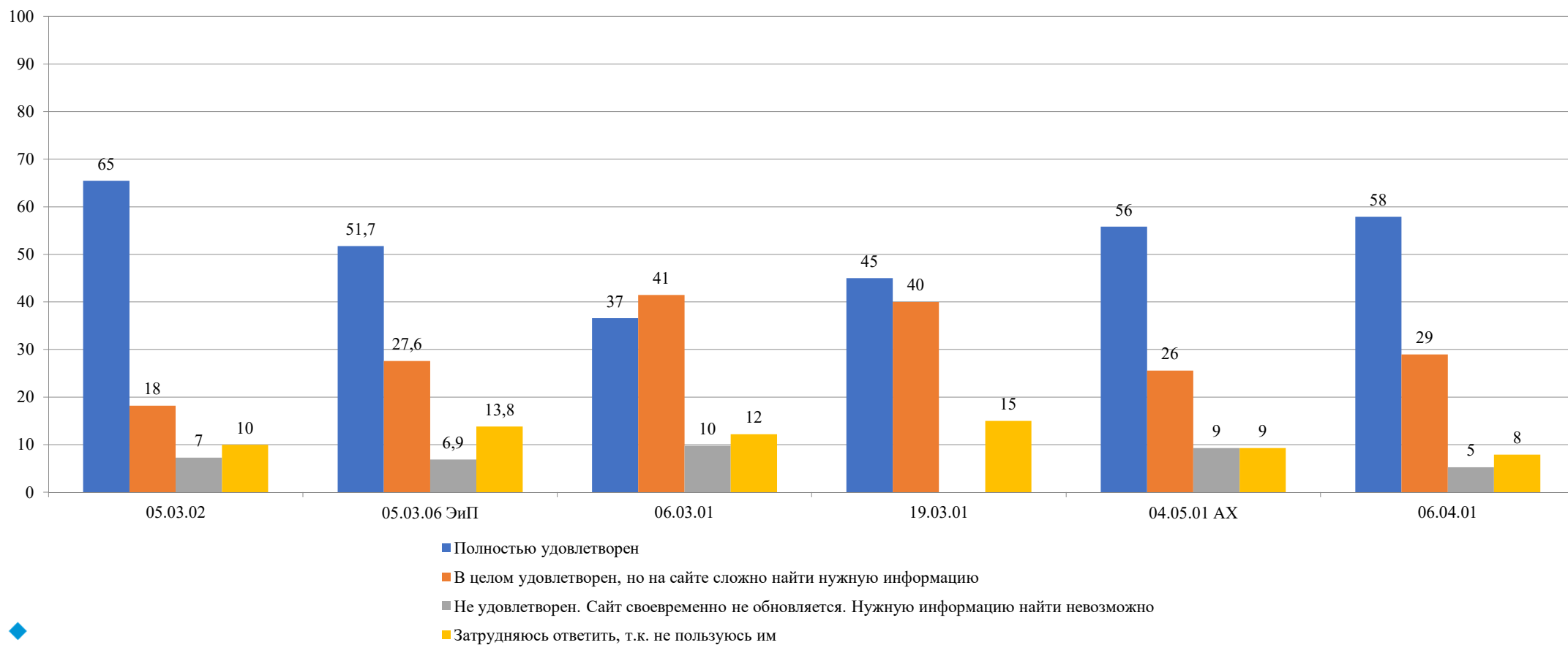

## Удовлетворенность качеством организации учебного процесса в КГУ, %

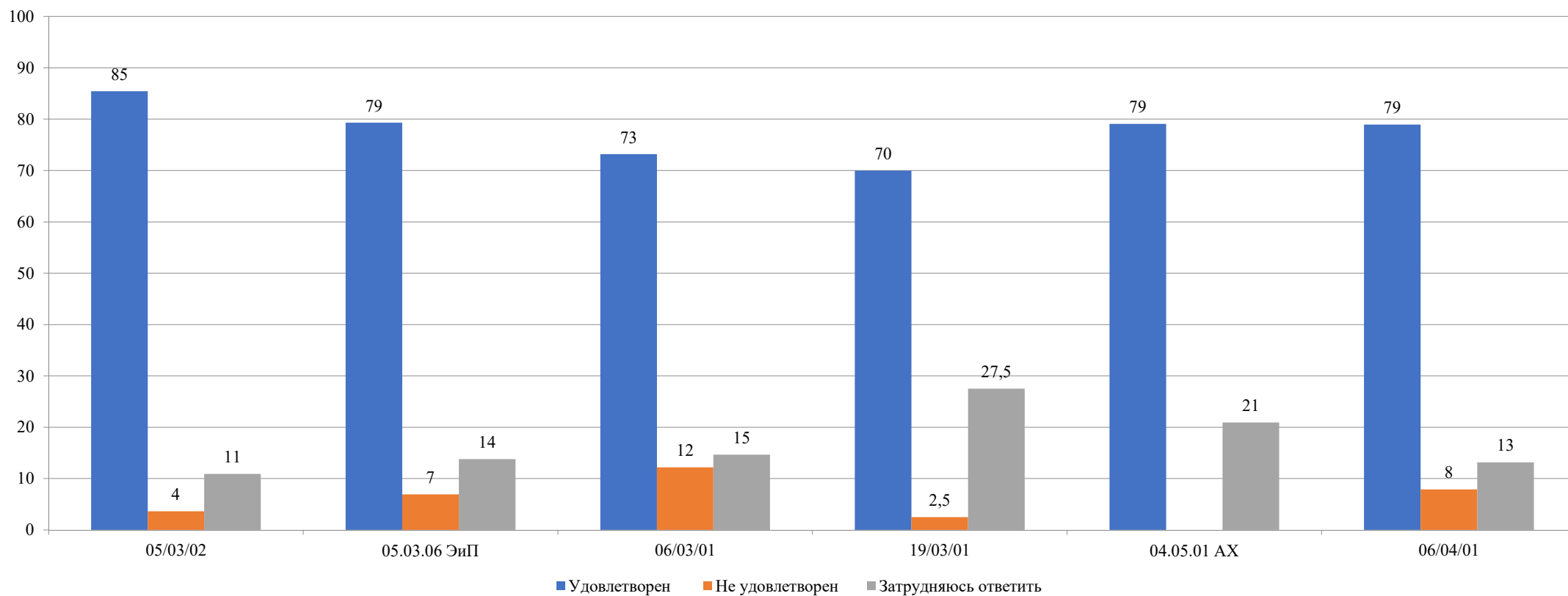

Уровень удовлетворенности  
качеством образовательных услуг,  
предоставляемых КГУ, %

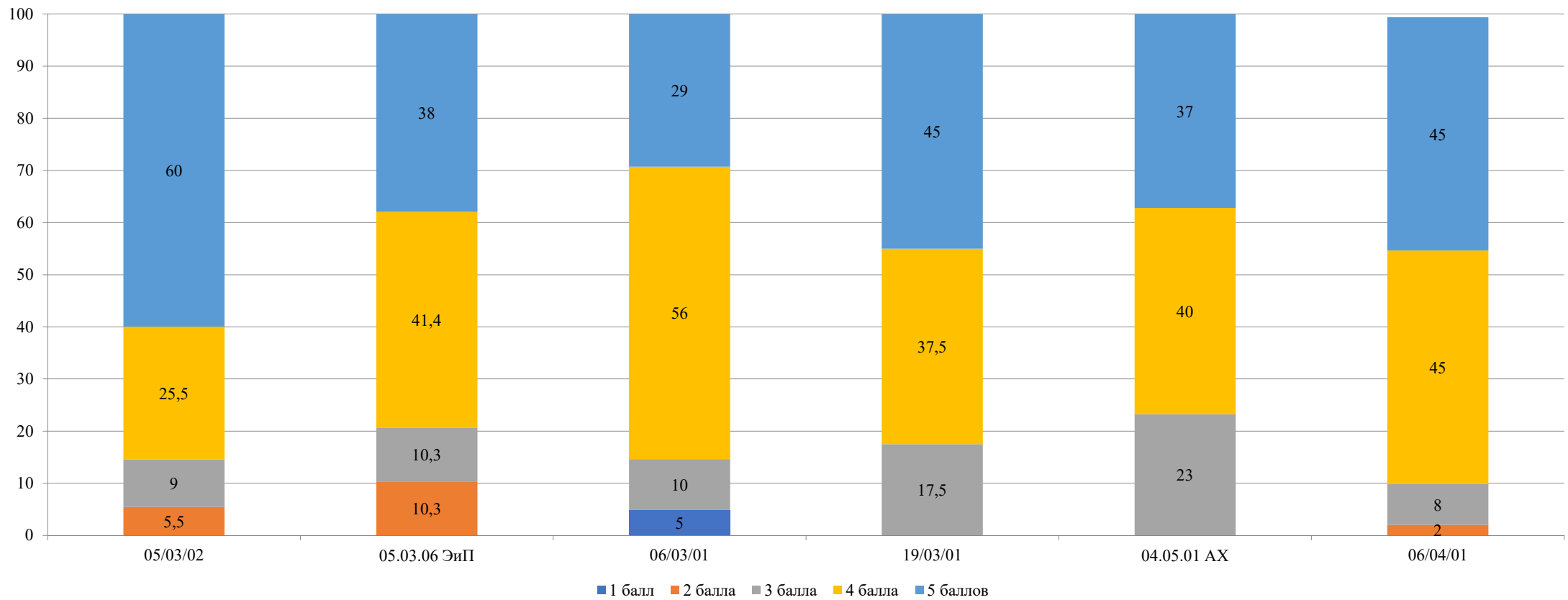

## Удовлетворенность материально - техническим оснащением в КГУ, %

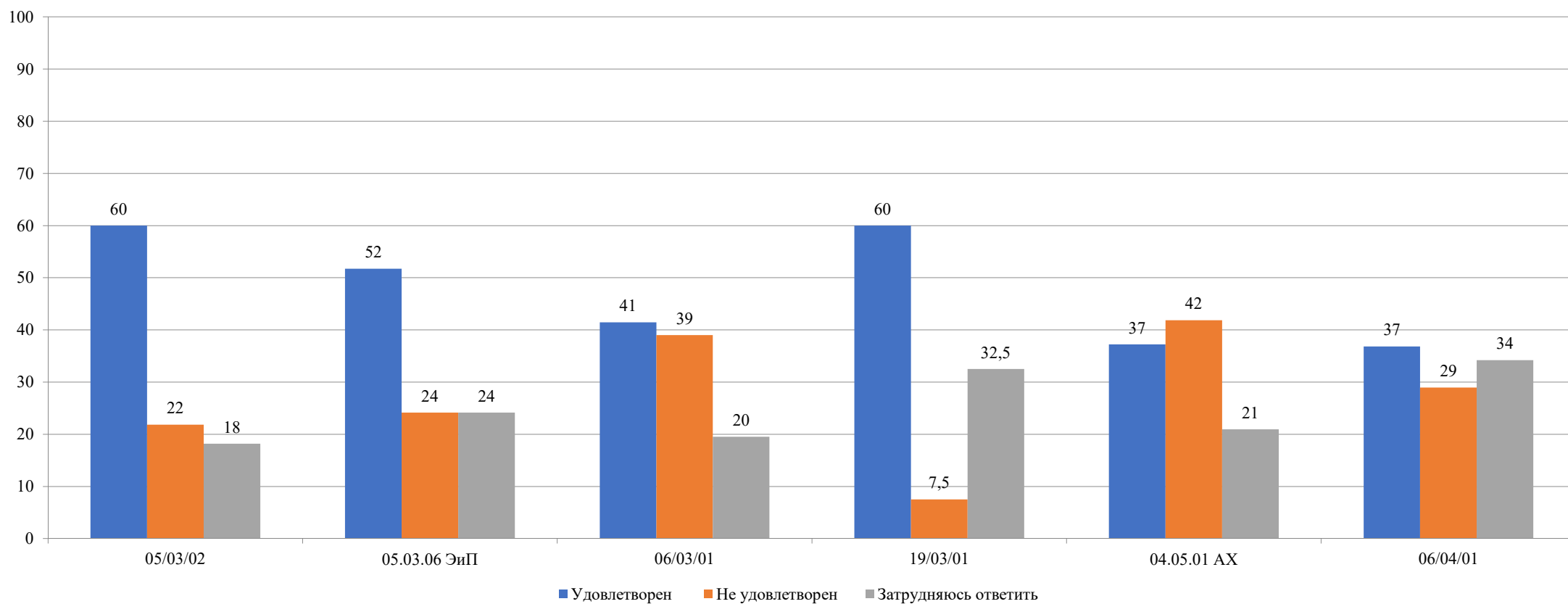

## Удовлетворенность санитарно-гигиеническими условиями в КГУ, %

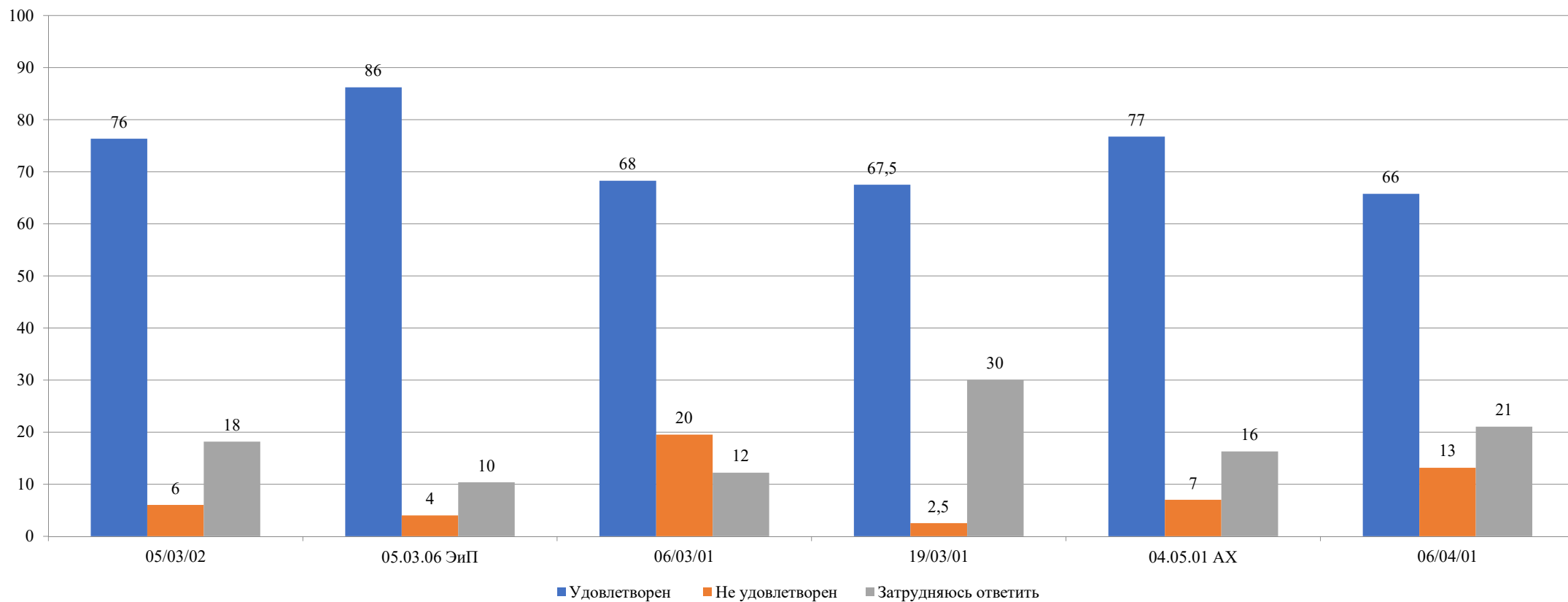

Оценка условий для равной доступности к образовательным услугам людям с ограниченными возможностями здоровья (наличие пандусов, поручней, подъемников, иного специального оборудования, указателей и др.),%

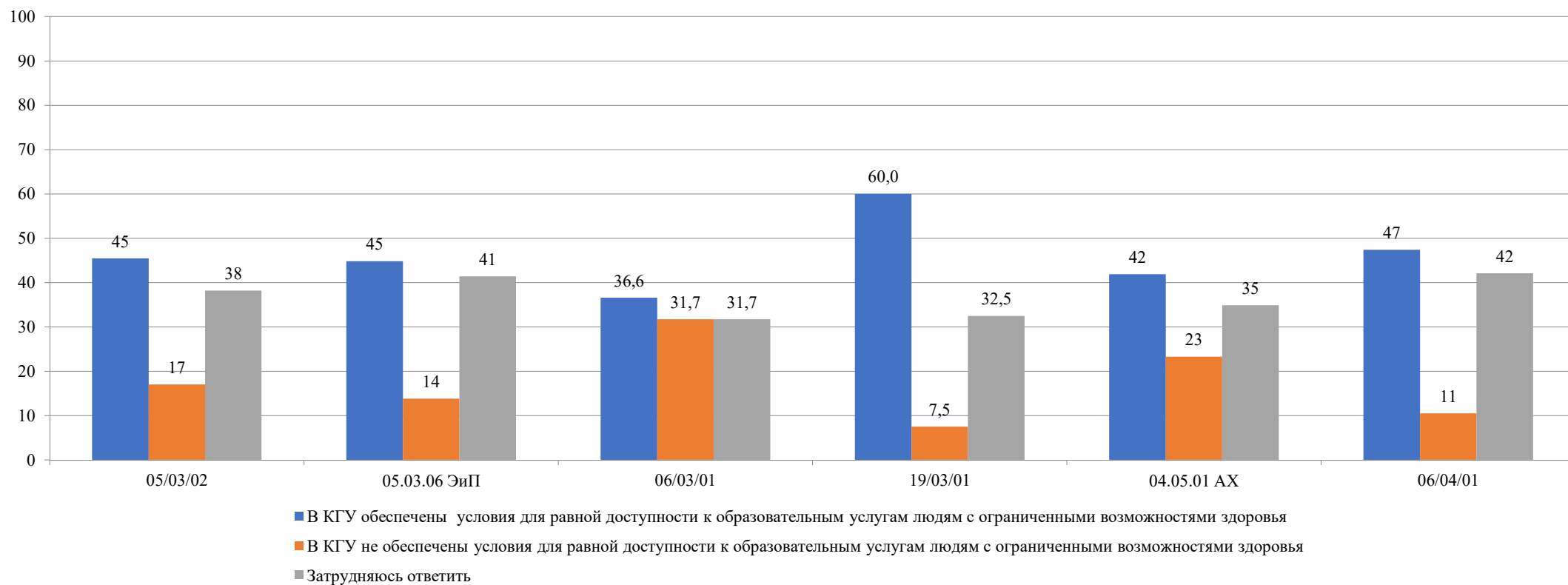

## Наличие возможности получения дополнительного образования в КГУ, %

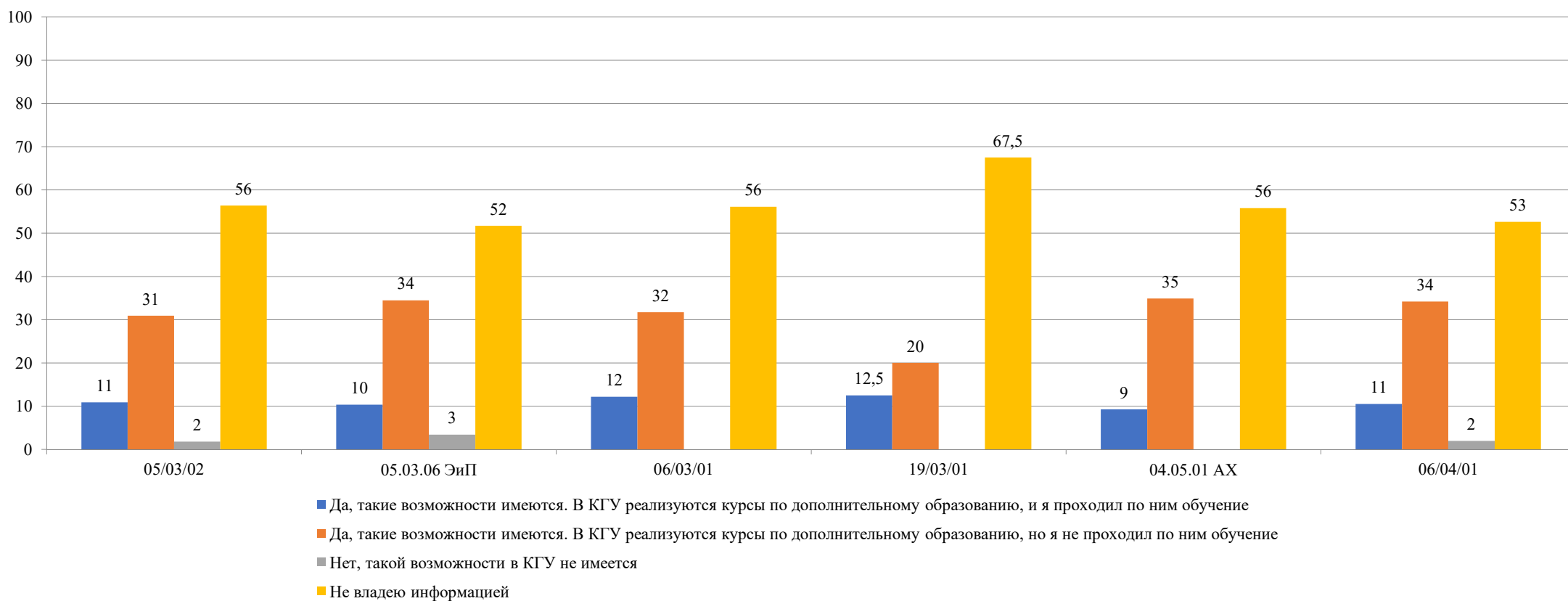

## Наличие возможности для научного развития обучающихся в КГУ, %

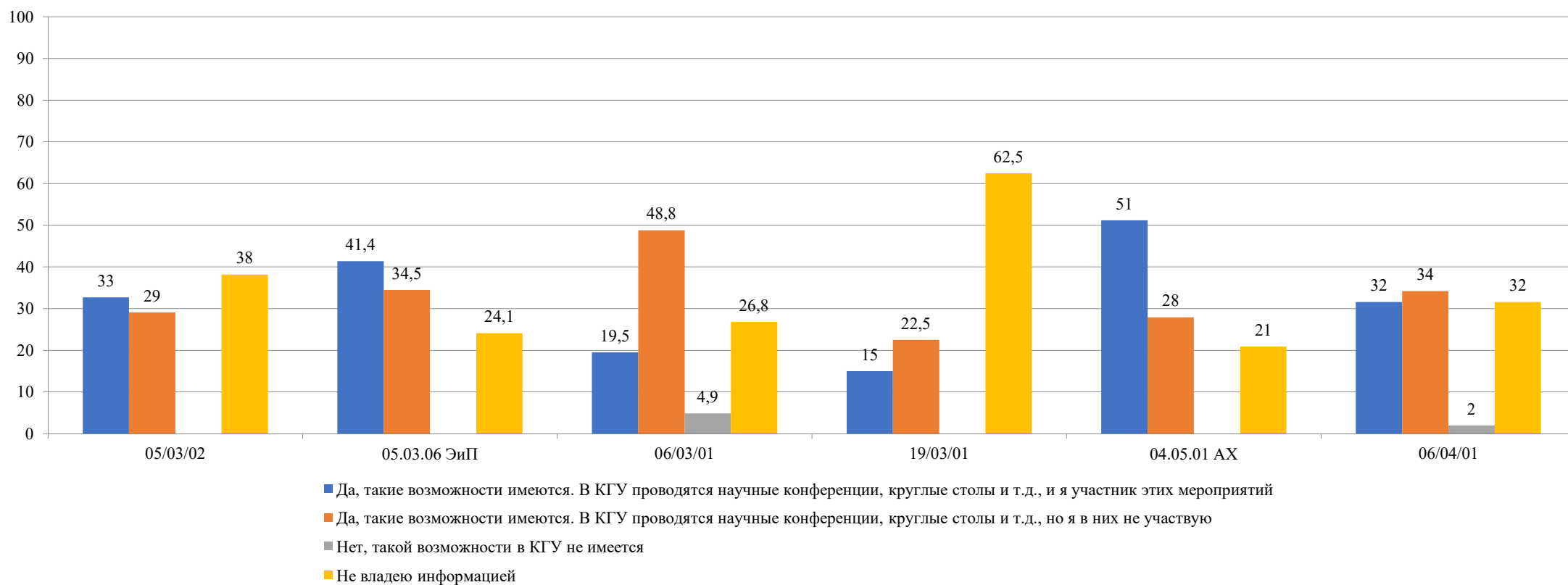

## Наличие возможности для творческого развития обучающихся в КГУ, %

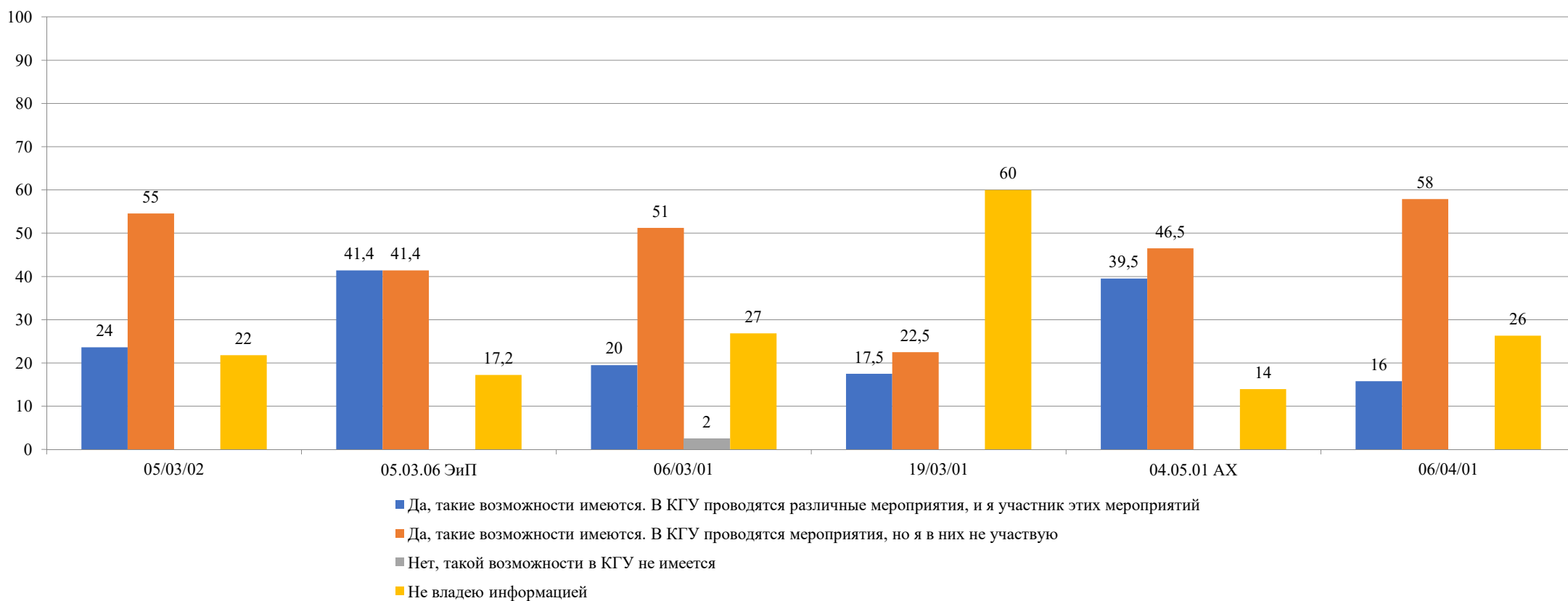

## Наличие помощи со стороны КГУ, в трудоустройстве выпускников, %

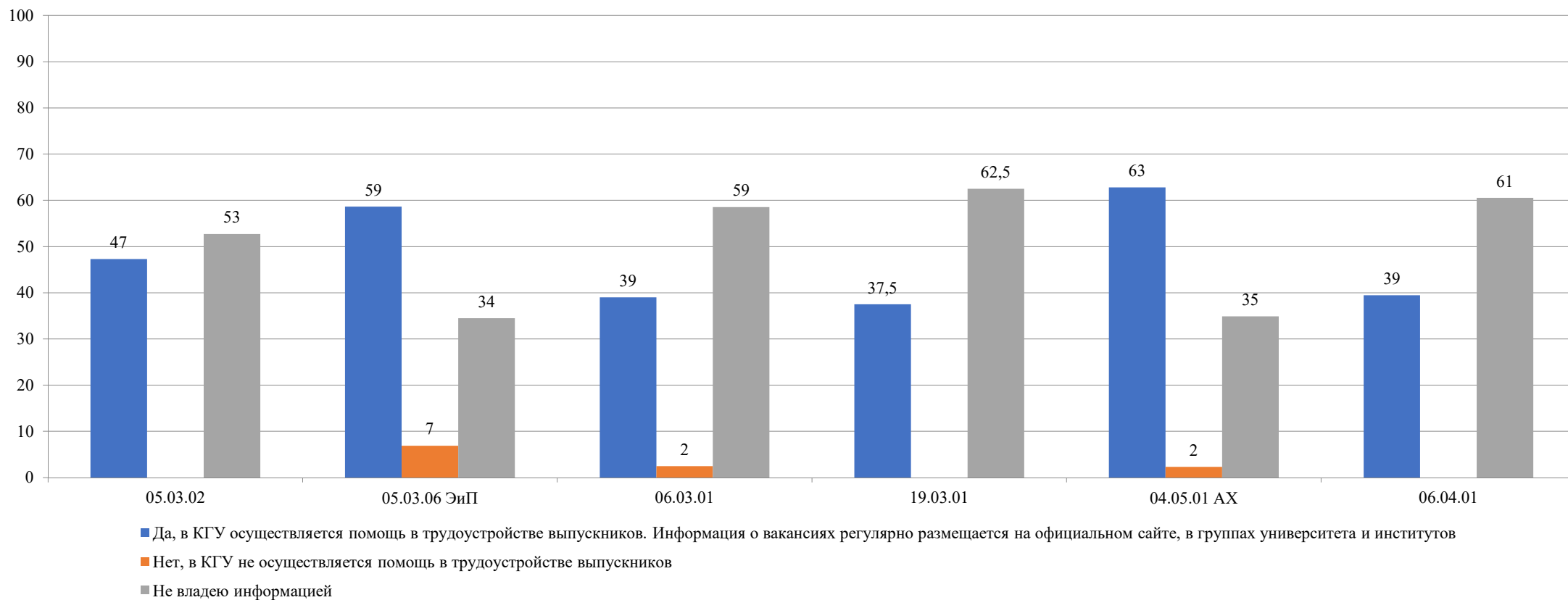

# ПОЛИТЕХНИЧЕСКИЙ ИНСТИТУТ

В ОПРОСЕ ПРИНЯЛИ УЧАСТИЕ СТУДЕНТЫ,  
ОБУЧАЮЩИЕСЯ ПО НАПРАВЛЕНИЯМ ПОДГОТОВКИ:

15.03.01 Машиностроение;  
15.03.05 КТО МП (ТМ);  
20.03.01 ТБ (БЖДвТ);  
23.03.03 ЭТТМиК;  
01.05.01 ФМиМ (МиКММС);  
23.05.01 ИТТС (АиТ);  
23.05.02 ТССН (ВГиКМ)

# Мотивы выбора КГУ, %

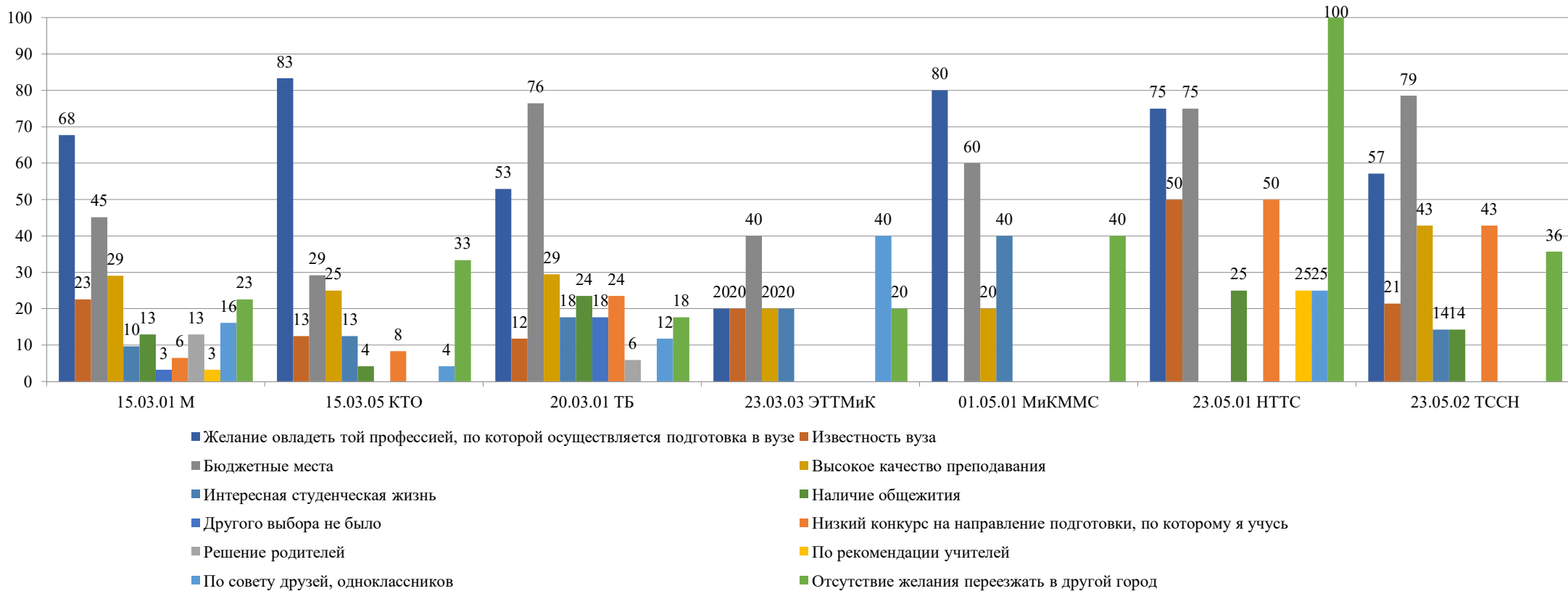

## Удовлетворенность обучающихся обучением в КГУ, %

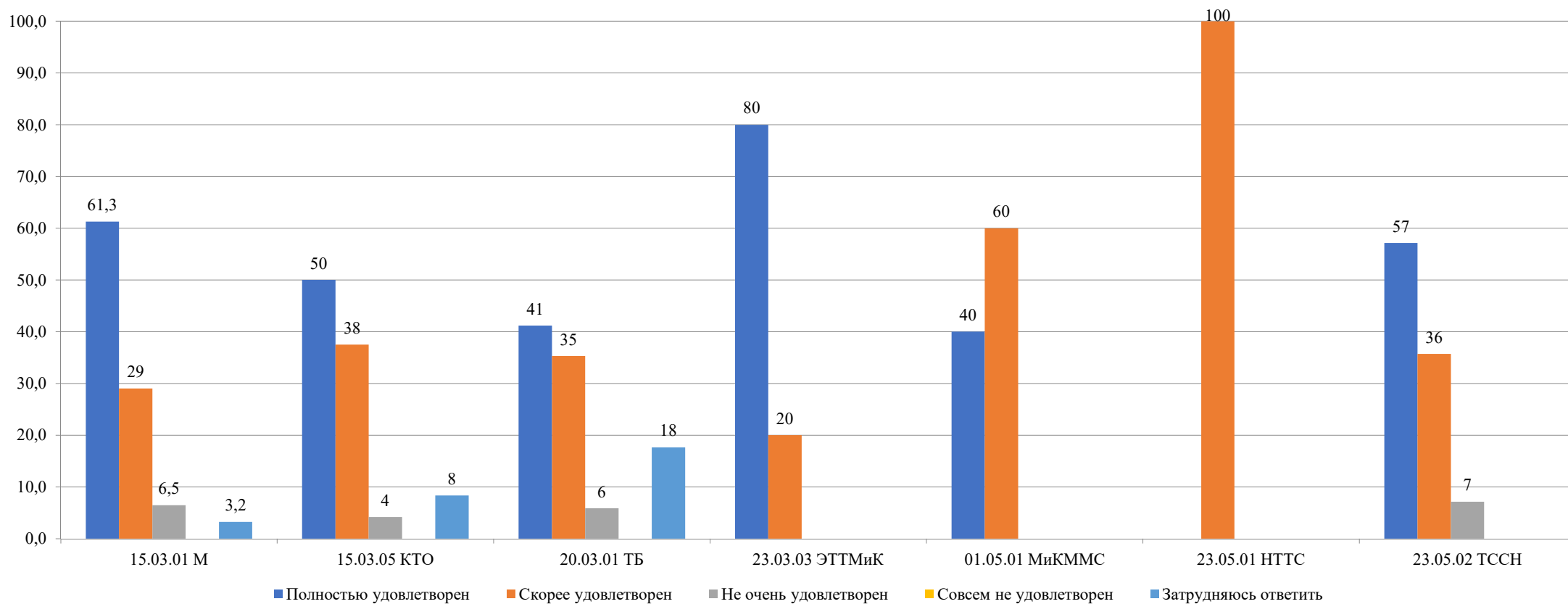

# Удовлетворенность обучающихся условиями проживания в общежитии, %

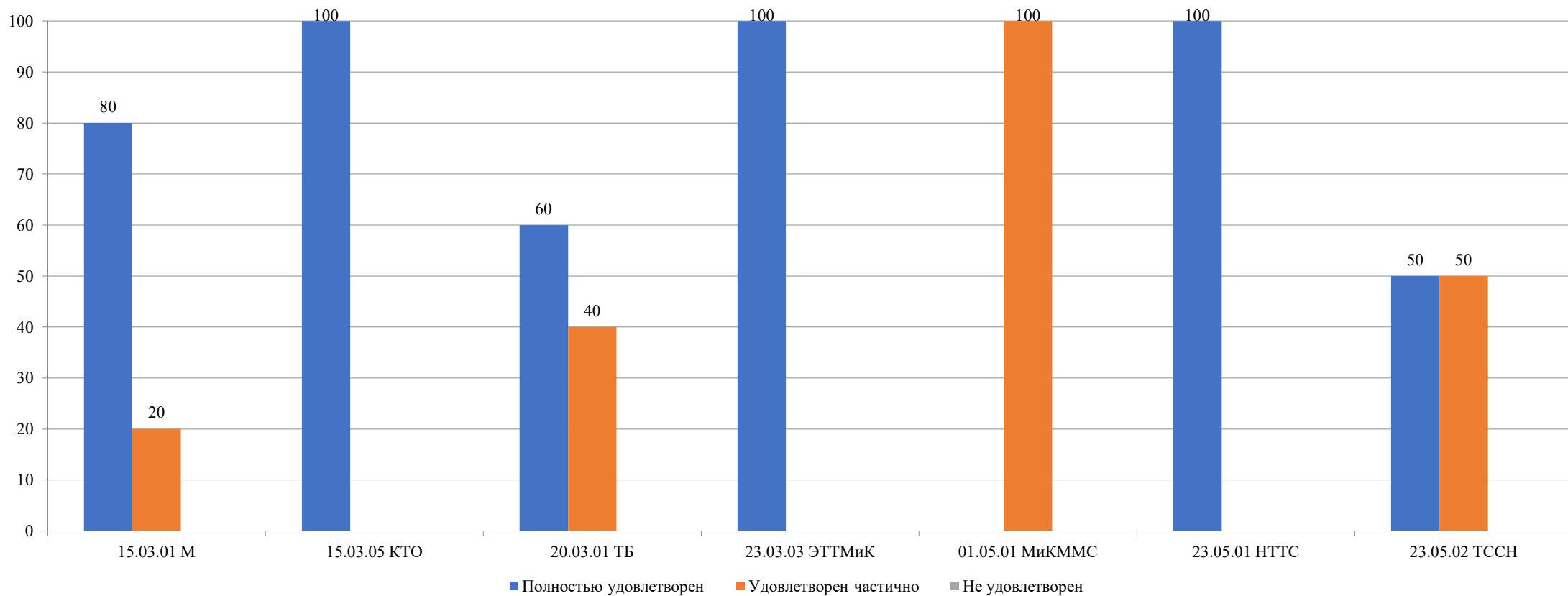

Оценка уровня открытости и доступности информации для обучающихся по организации образовательной деятельности, %

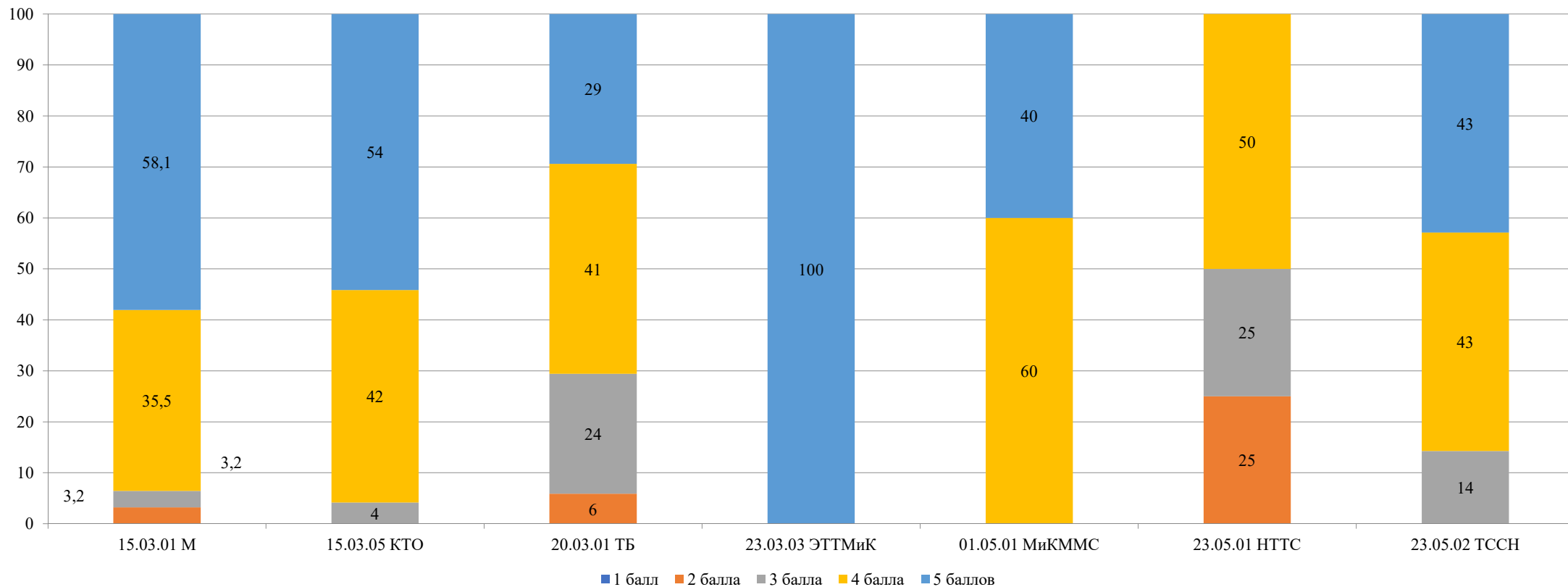

## Удовлетворенность качеством работы официального сайта КГУ, %

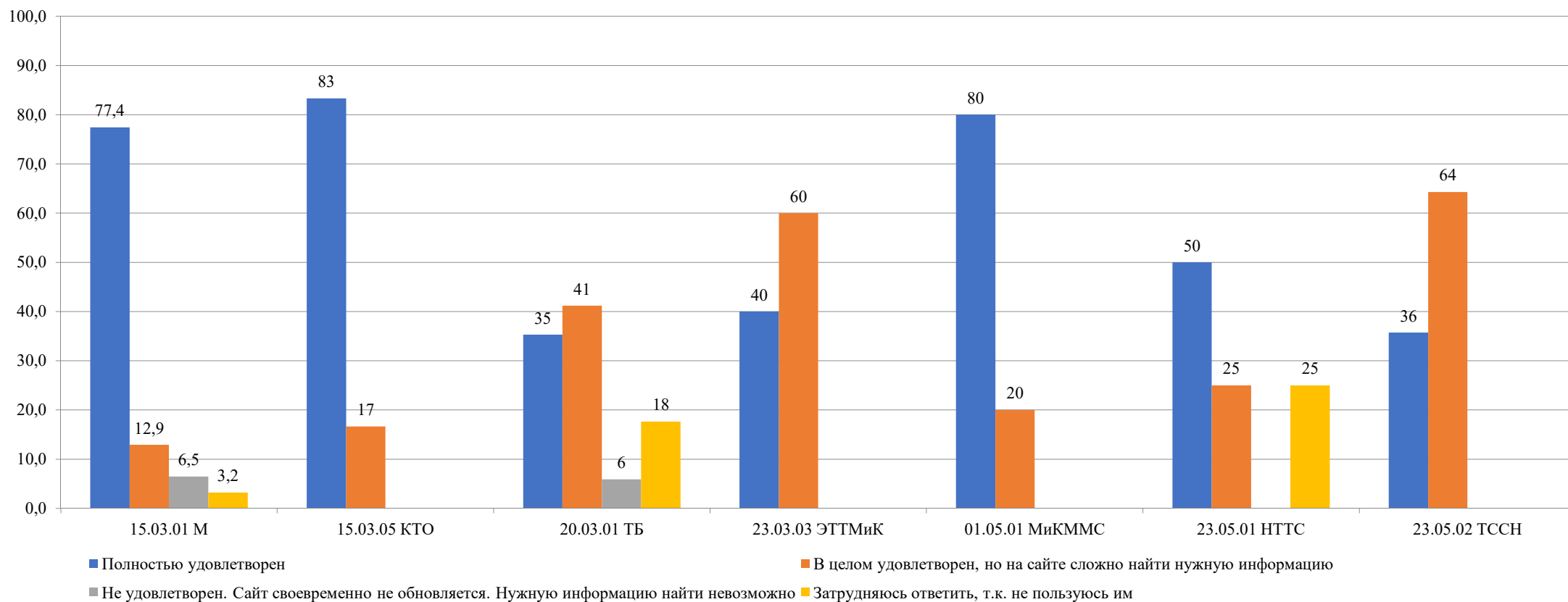

## Удовлетворенность качеством организации учебного процесса в КГУ, %

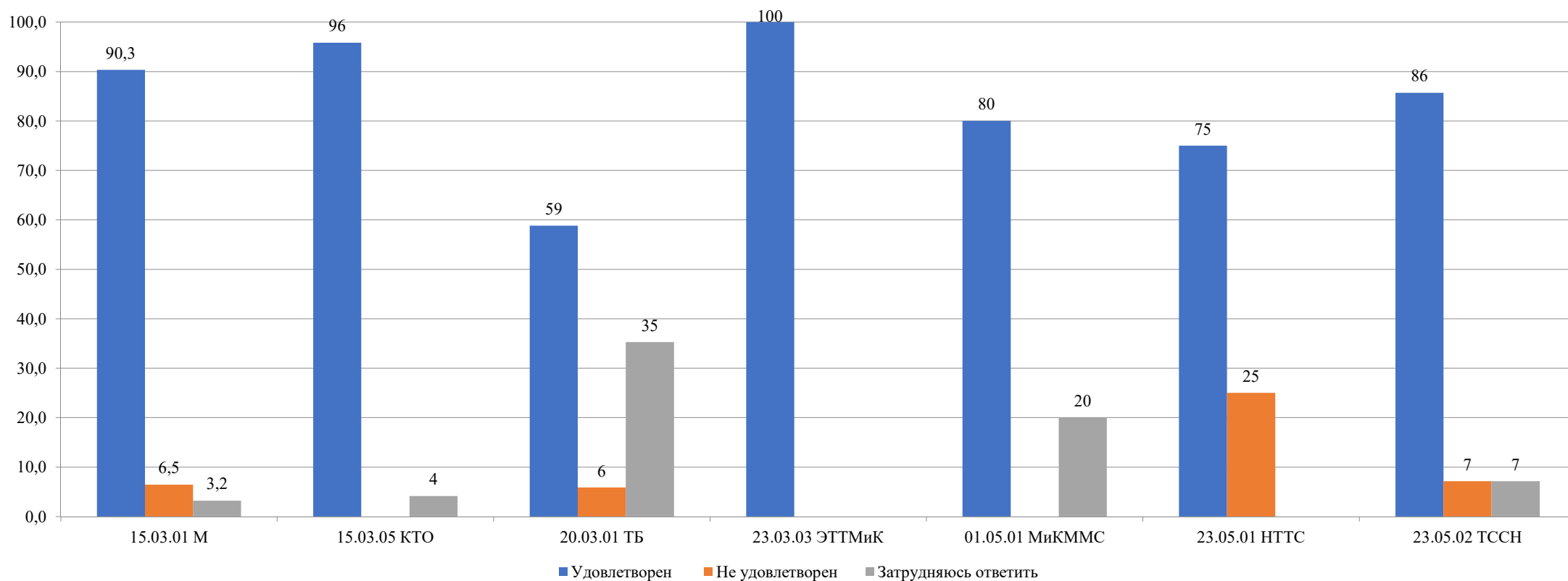

Уровень удовлетворенности  
качеством образовательных услуг,  
предоставляемых КГУ, %

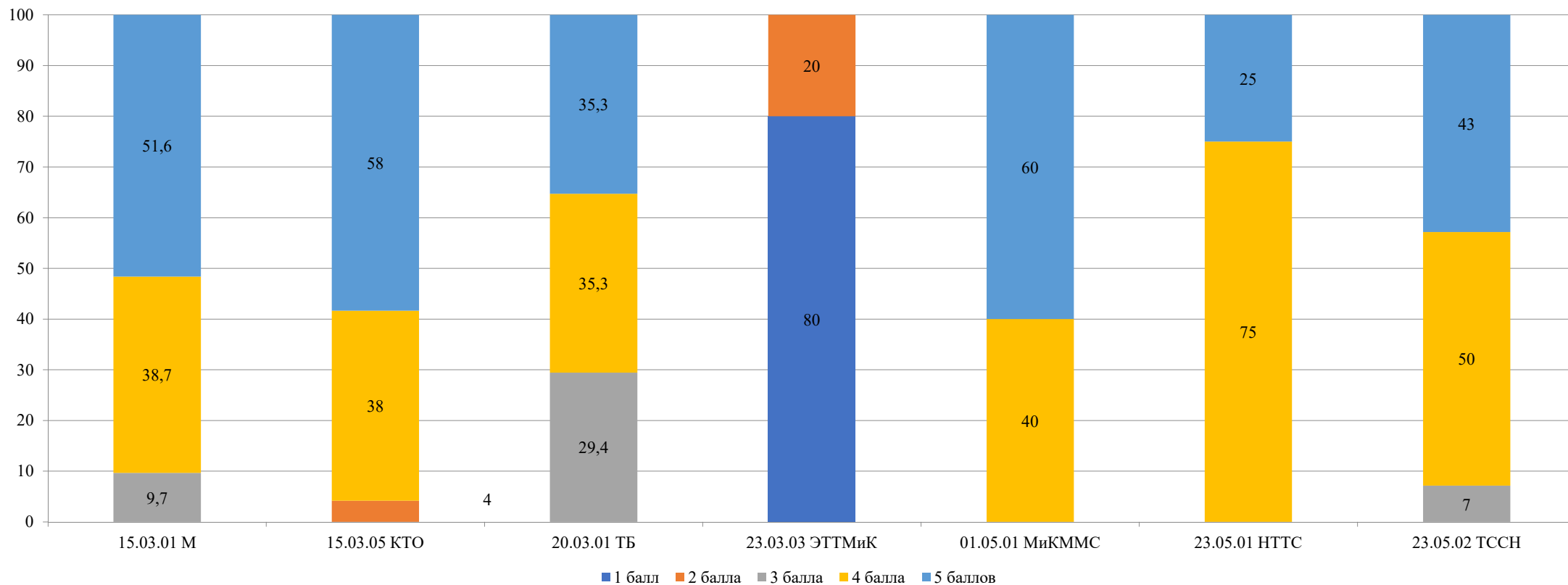

## Удовлетворенность материально - техническим оснащением в КГУ, %

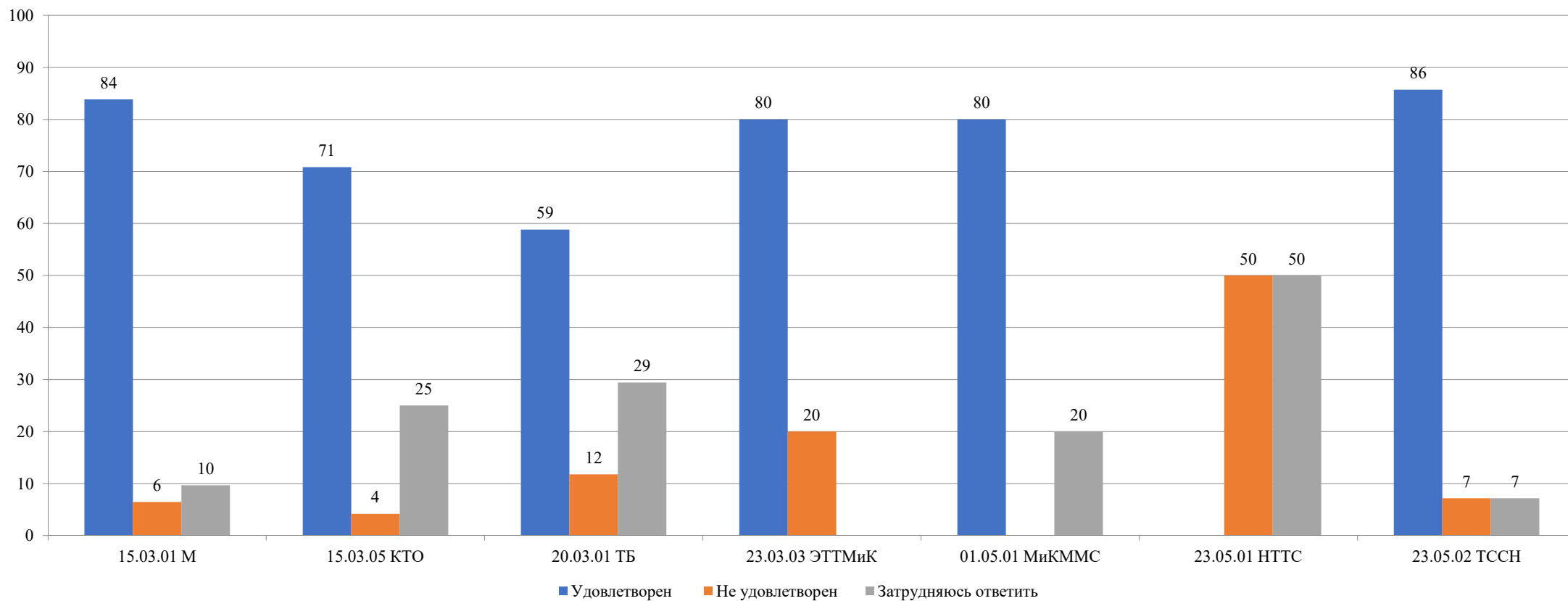

## Удовлетворенность санитарно-гигиеническими условиями в КГУ, %

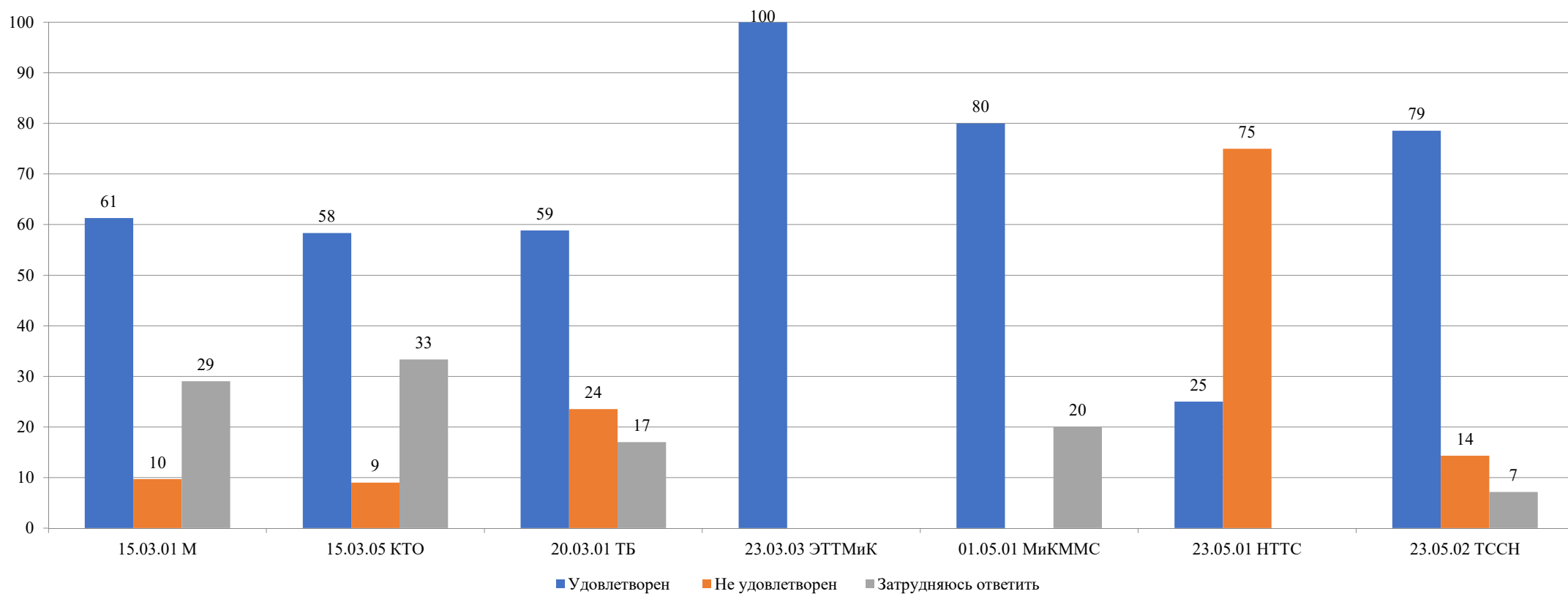

Оценка условий для равной доступности к образовательным услугам людям с ограниченными возможностями здоровья (наличие пандусов, поручней, подъемников, иного специального оборудования, указателей и др.),%

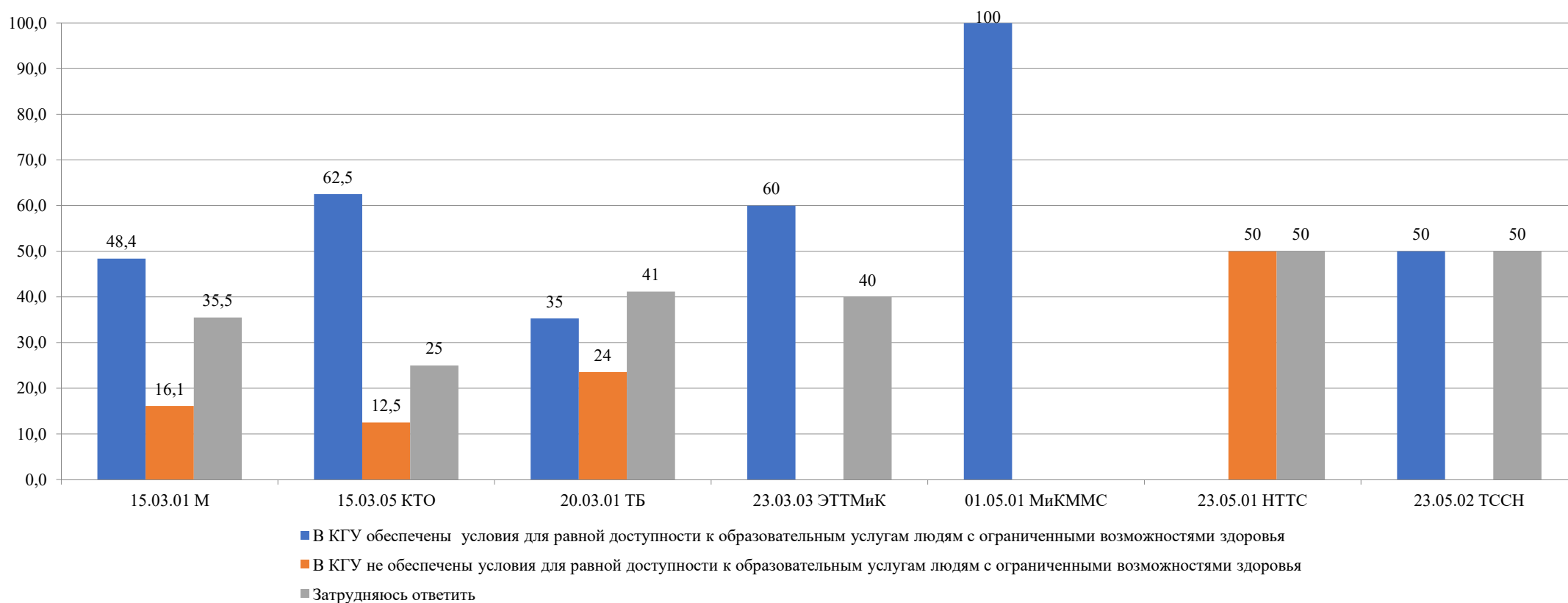

## Наличие возможности получения дополнительного образования в КГУ, %

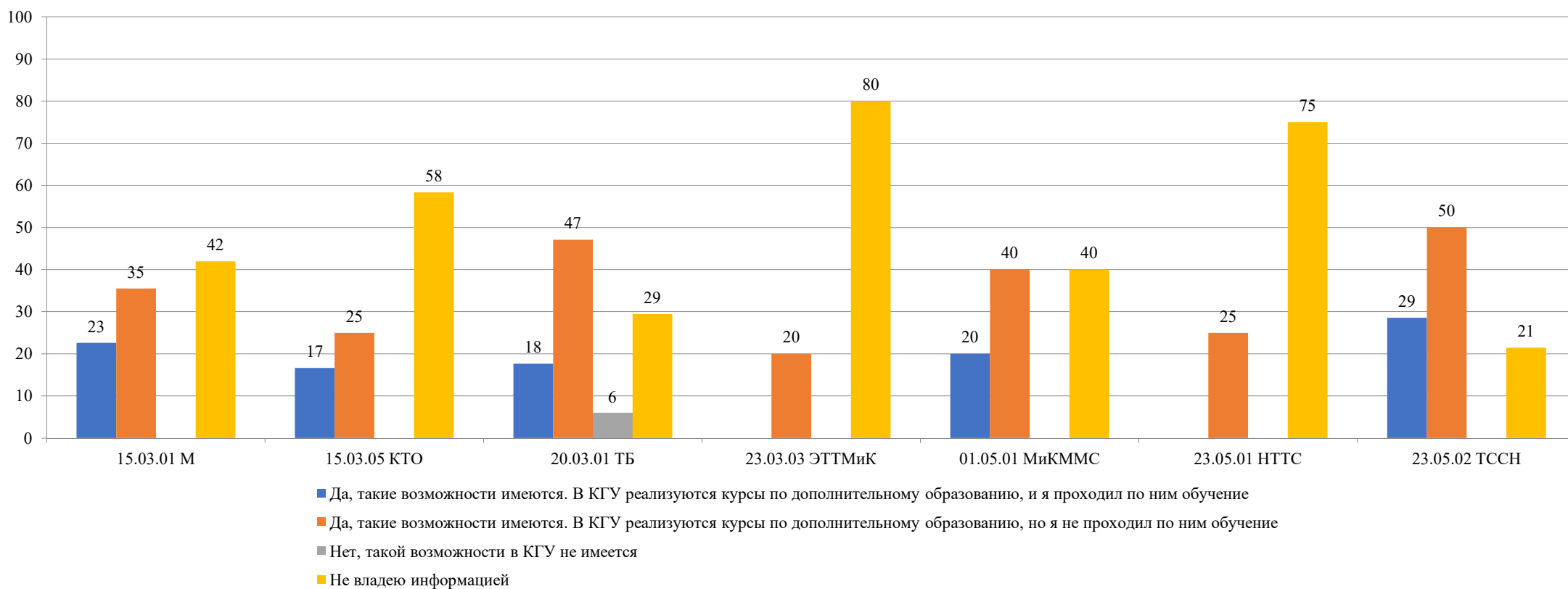

Наличие возможности для  
научного развития обучающихся  
в КГУ, %

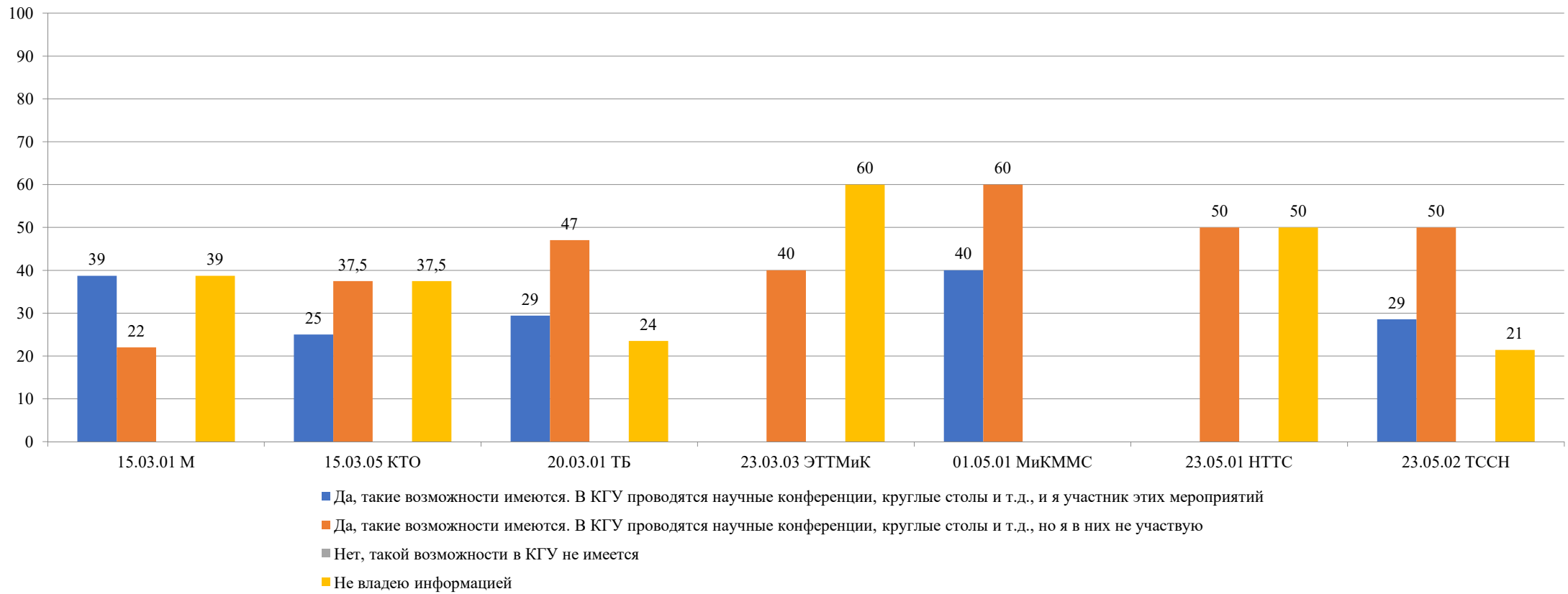

## Наличие возможности для творческого развития обучающихся в КГУ, %

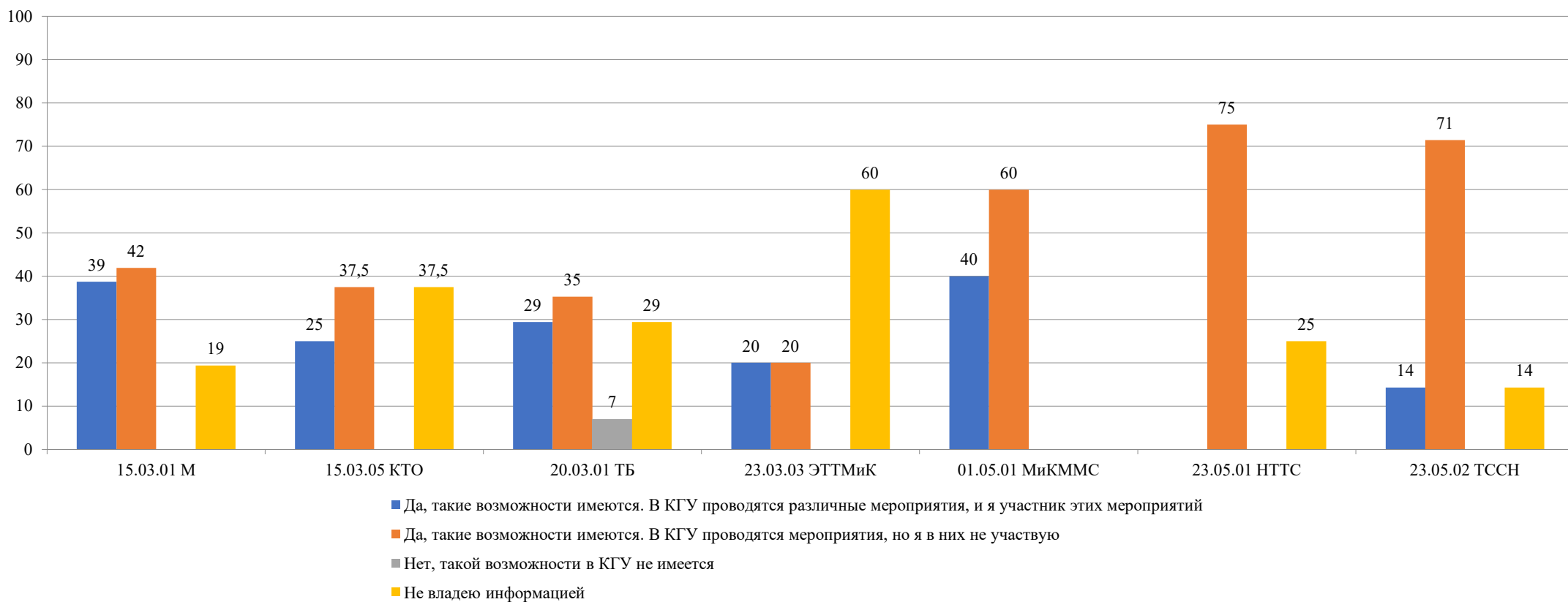

## Наличие помощи со стороны КГУ, в трудоустройстве выпускников, %

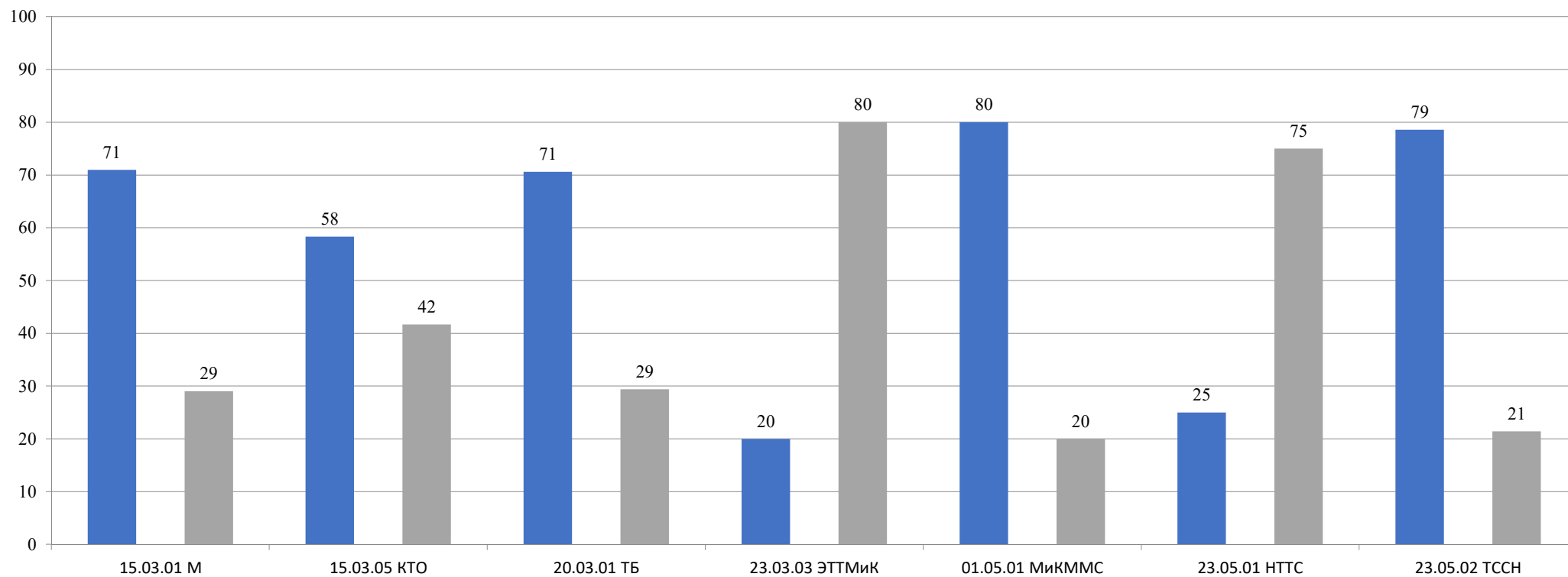

- Да, в КГУ осуществляется помощь в трудоустройстве выпускников. Информация о вакансиях регулярно размещается на официальном сайте, в группах университета и институтов
- Нет, в КГУ не осуществляется помощь в трудоустройстве выпускников
- Не владею информацией

# ИНСТИТУТ ПЕДАГОГИКИ, ПСИХОЛОГИИ И ФИЗИЧЕСКОЙ КУЛЬТУРЫ

В ОПРОСЕ ПРИНЯЛИ УЧАСТИЕ СТУДЕНТЫ,  
ОБУЧАЮЩИЕСЯ ПО НАПРАВЛЕНИЯМ  
ПОДГОТОВКИ:

44.03.02 ПиП (ПО);  
44.03.02 ПиП (ДошО);  
44.03.02 ПиП (ДопО);  
44.03.02 ПиП (НО);  
44.03.03 СДО (ОлсНР);  
44.03.04 Проф.обучение(ДПИ);  
44.03.05 ПО (ТиЭ);  
44.03.05 ПО (ФКиБЖД);  
54.03.01 Дизайн



# Мотивы выбора КГУ, %

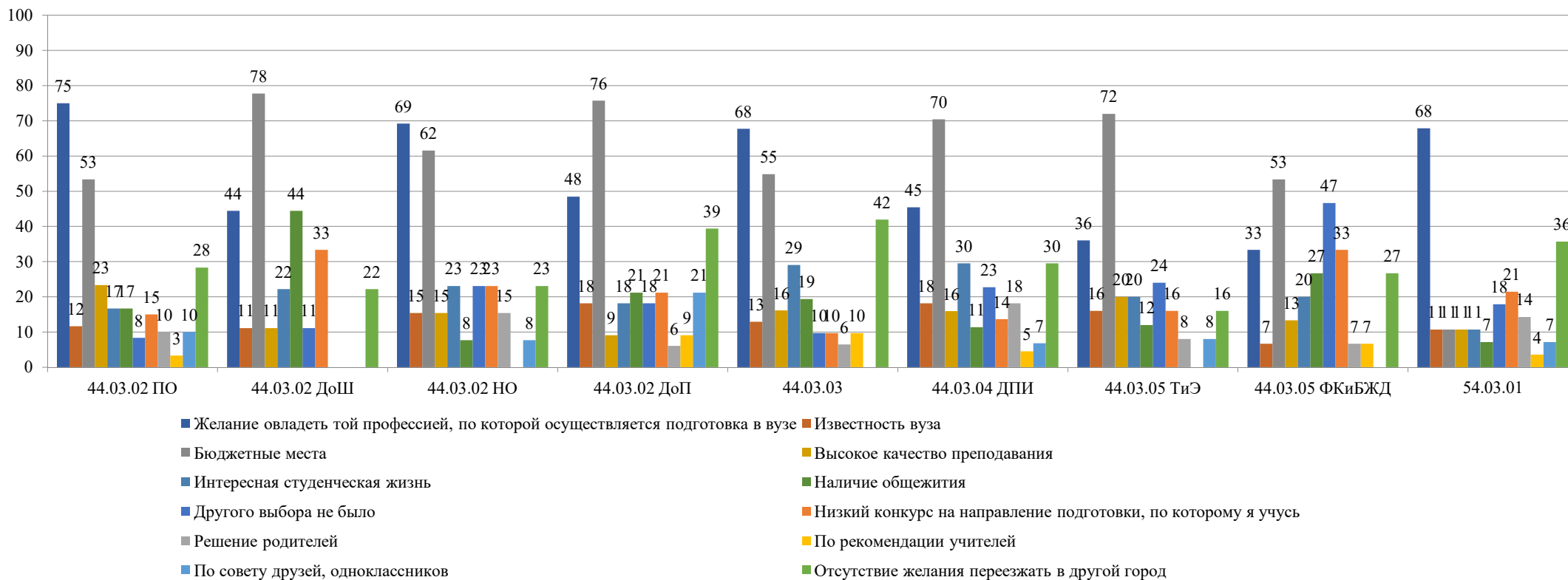

## Удовлетворенность обучающихся обучением в КГУ, %

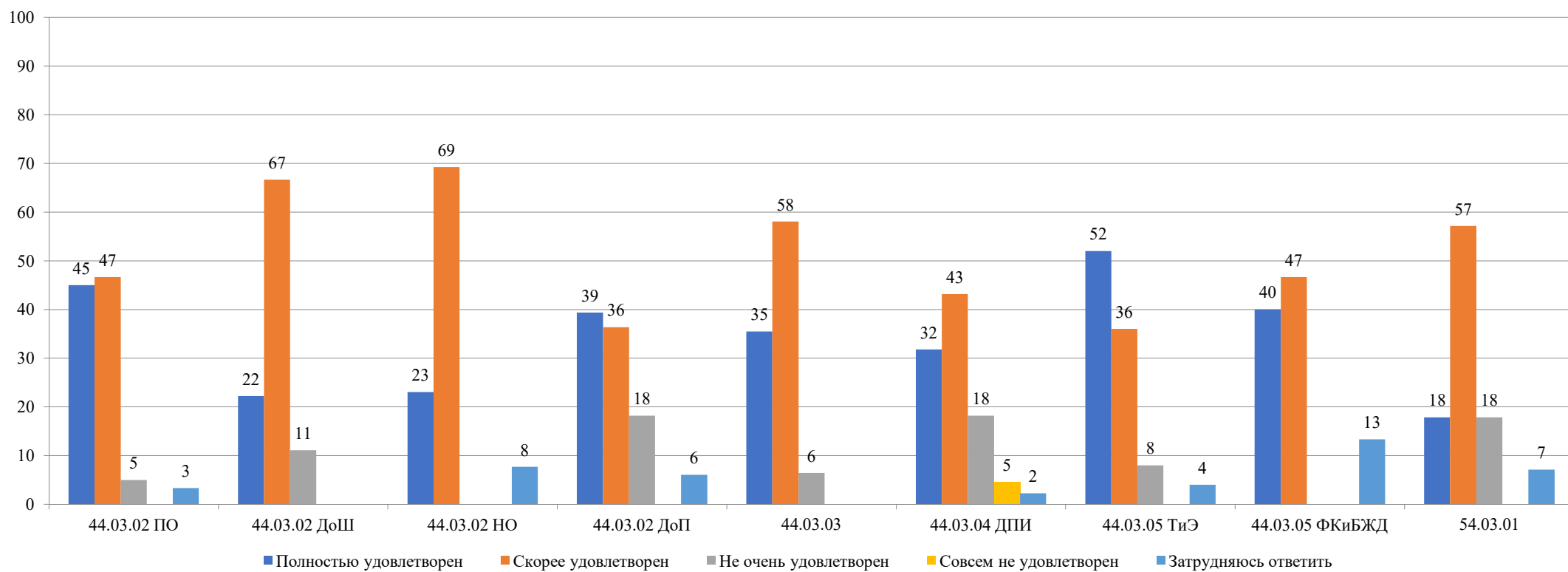

## Удовлетворенность обучающихся условиями проживания в общежитии, %

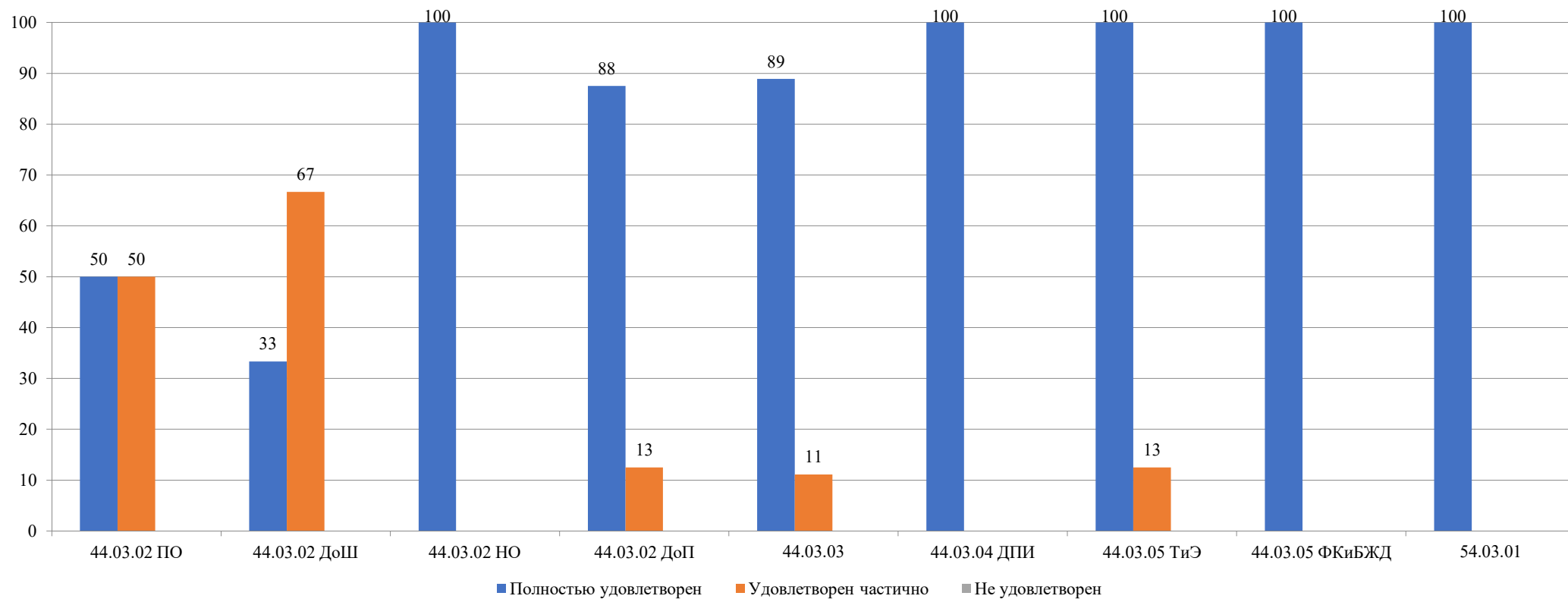

Оценка уровня открытости и доступности информации для обучающихся по организации образовательной деятельности, %

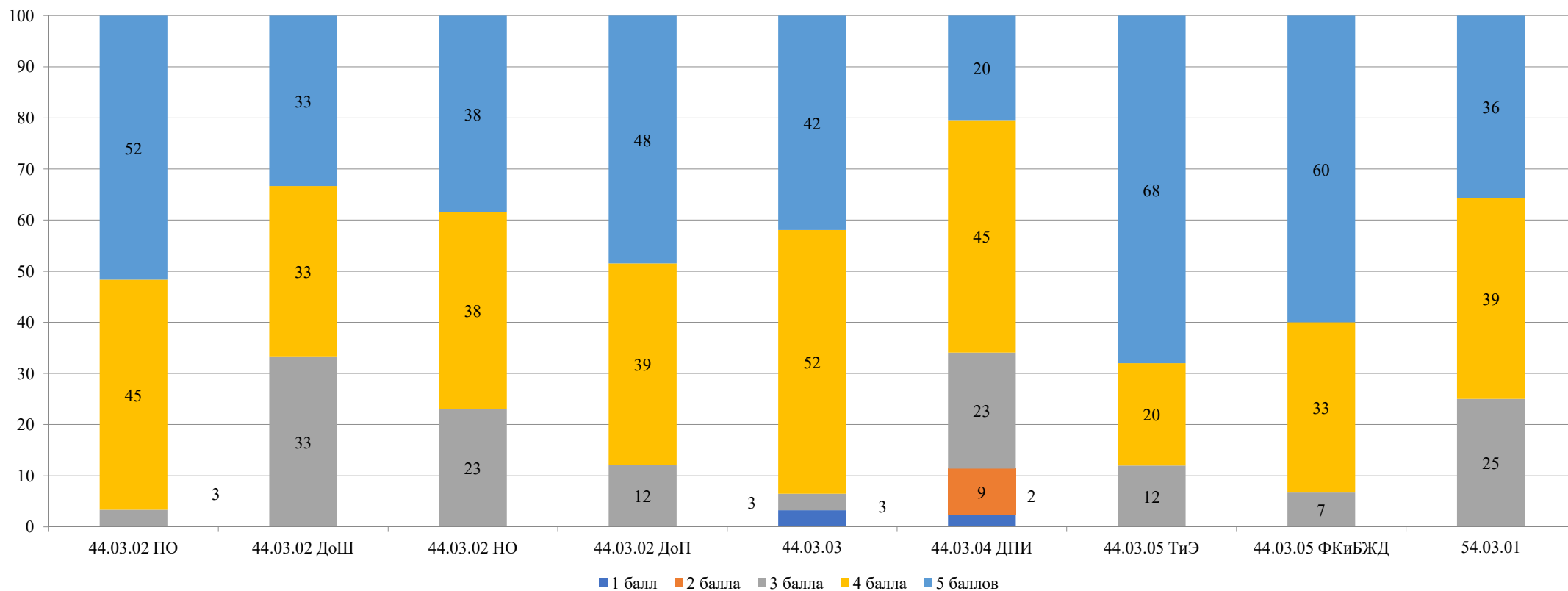

## Удовлетворенность качеством работы официального сайта КГУ, %

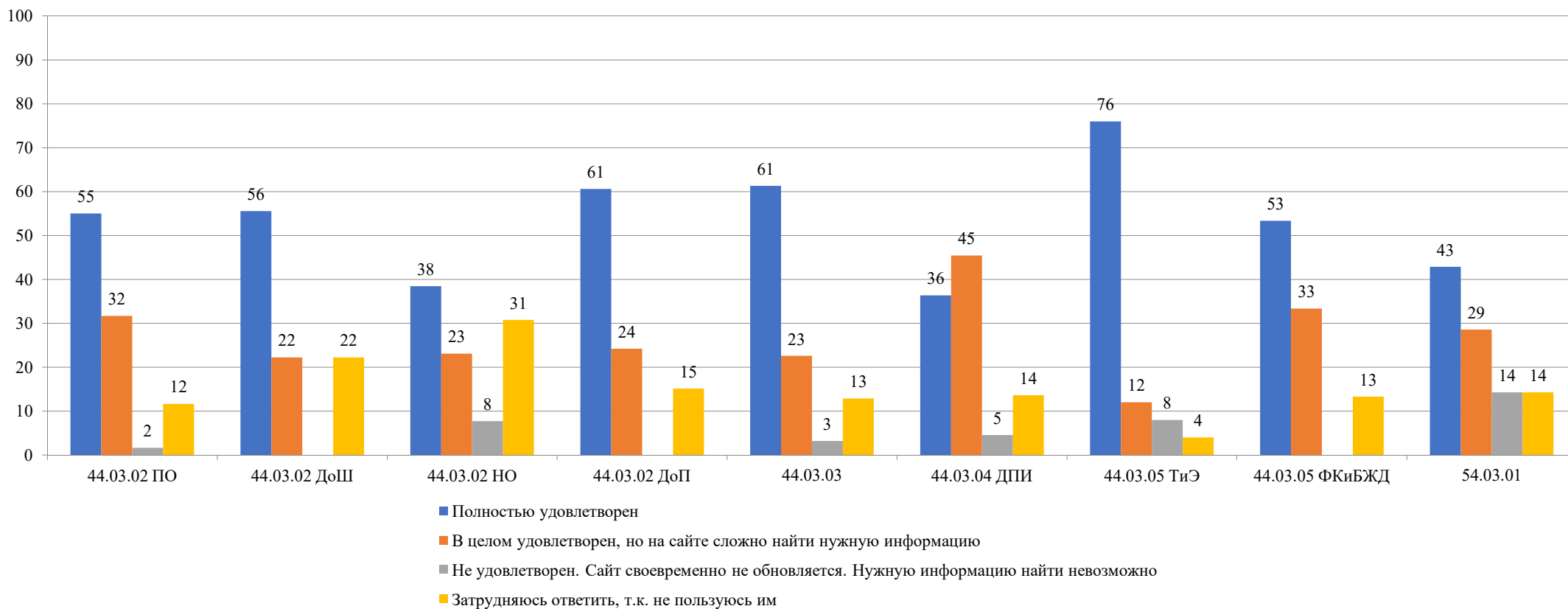

## Удовлетворенность качеством организации учебного процесса в КГУ, %

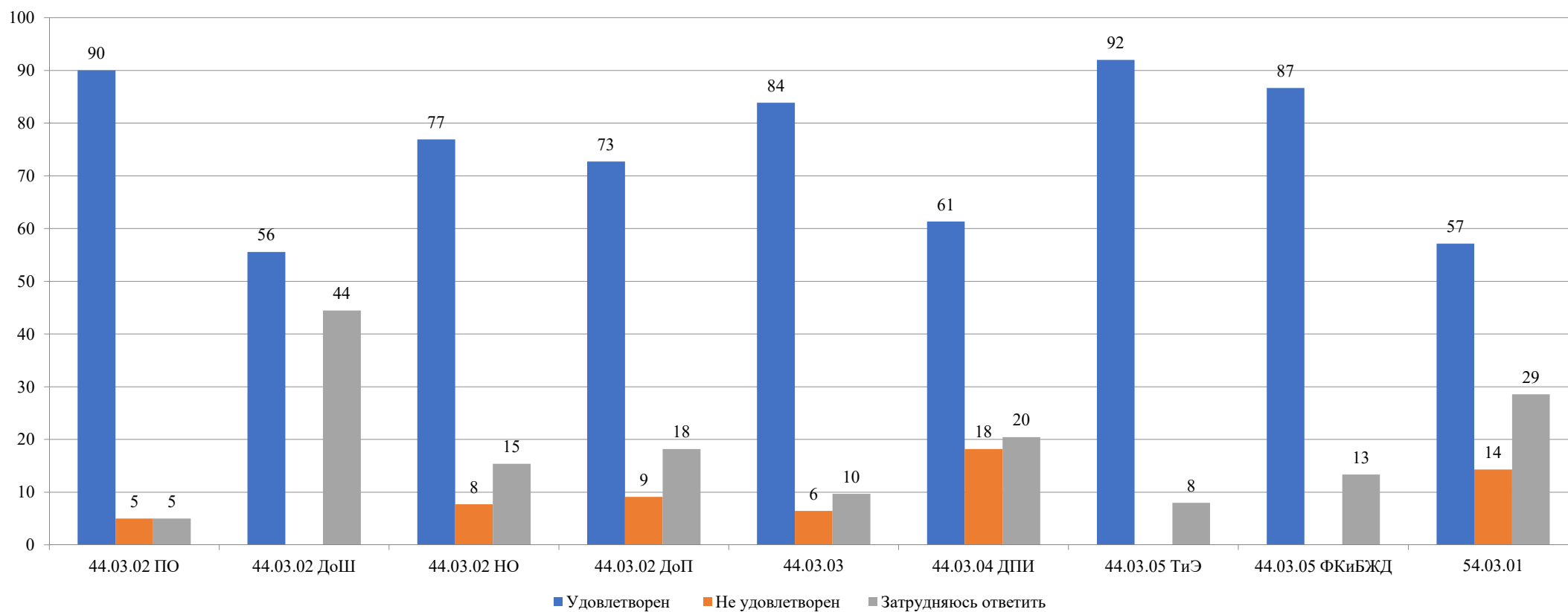

# Уровень удовлетворенности качеством образовательных услуг, предоставляемых КГУ, %

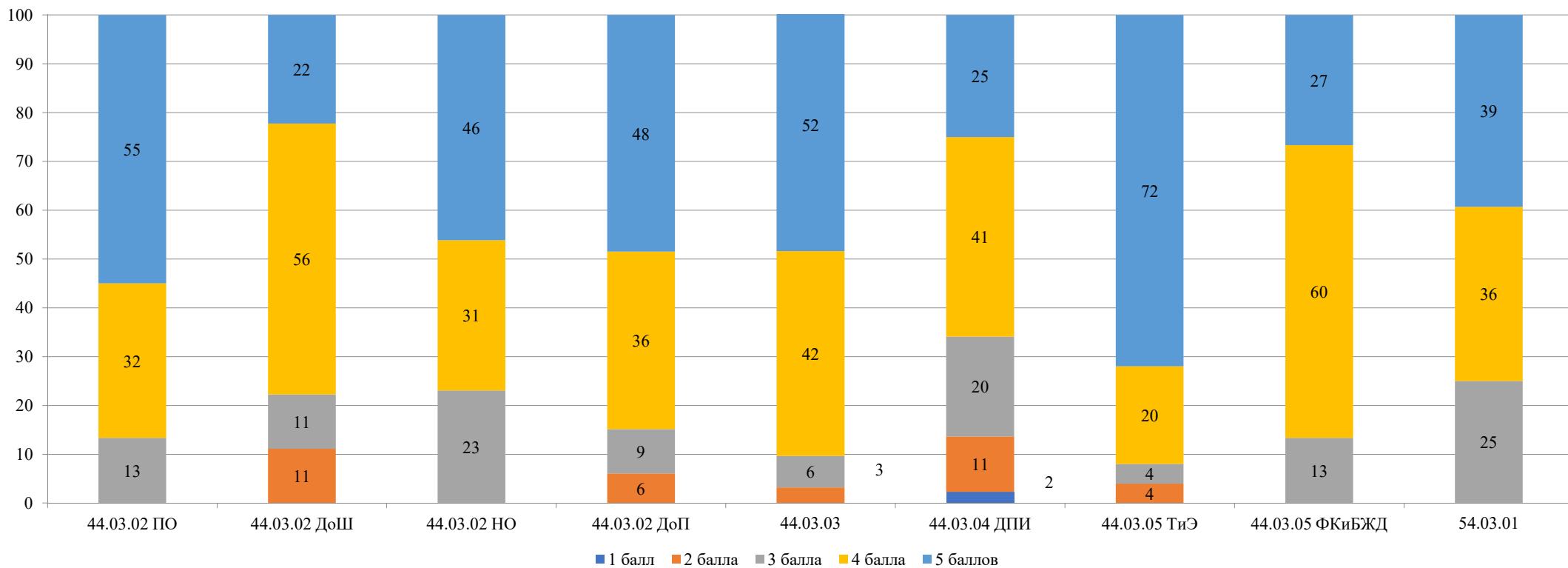

## Удовлетворенность материально - техническим оснащением в КГУ, %

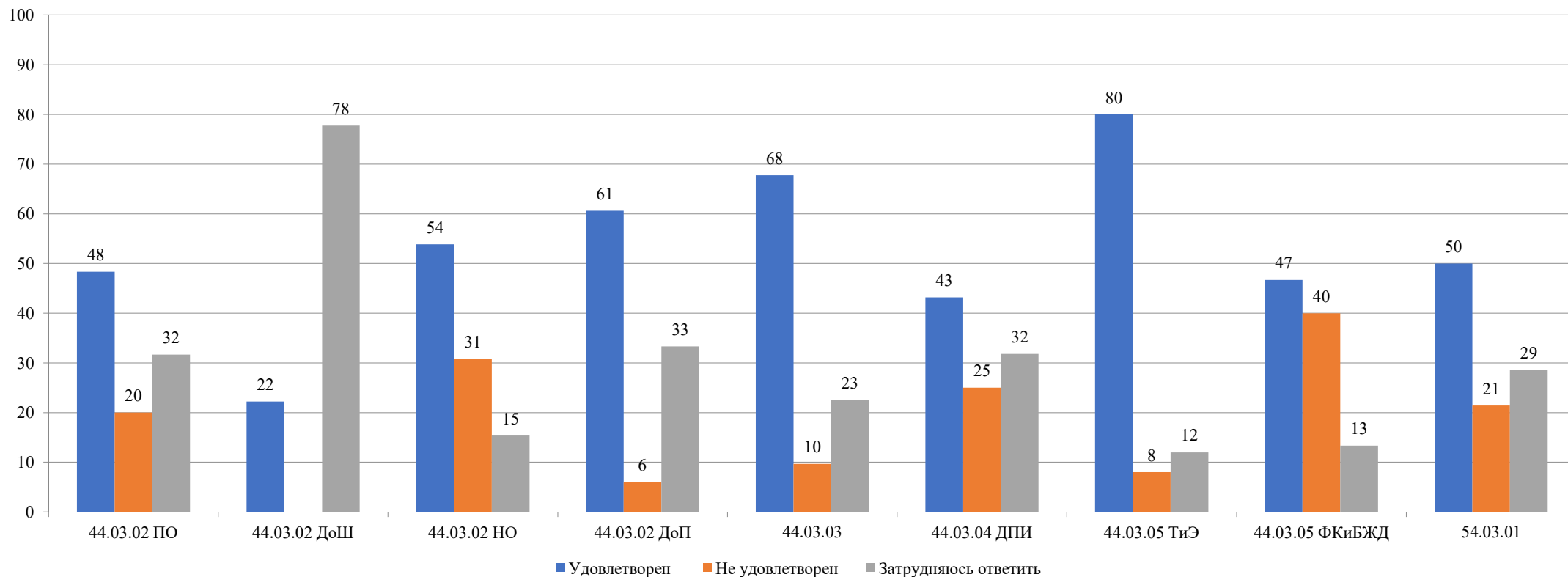

## Удовлетворенность санитарно-гигиеническими условиями в КГУ, %

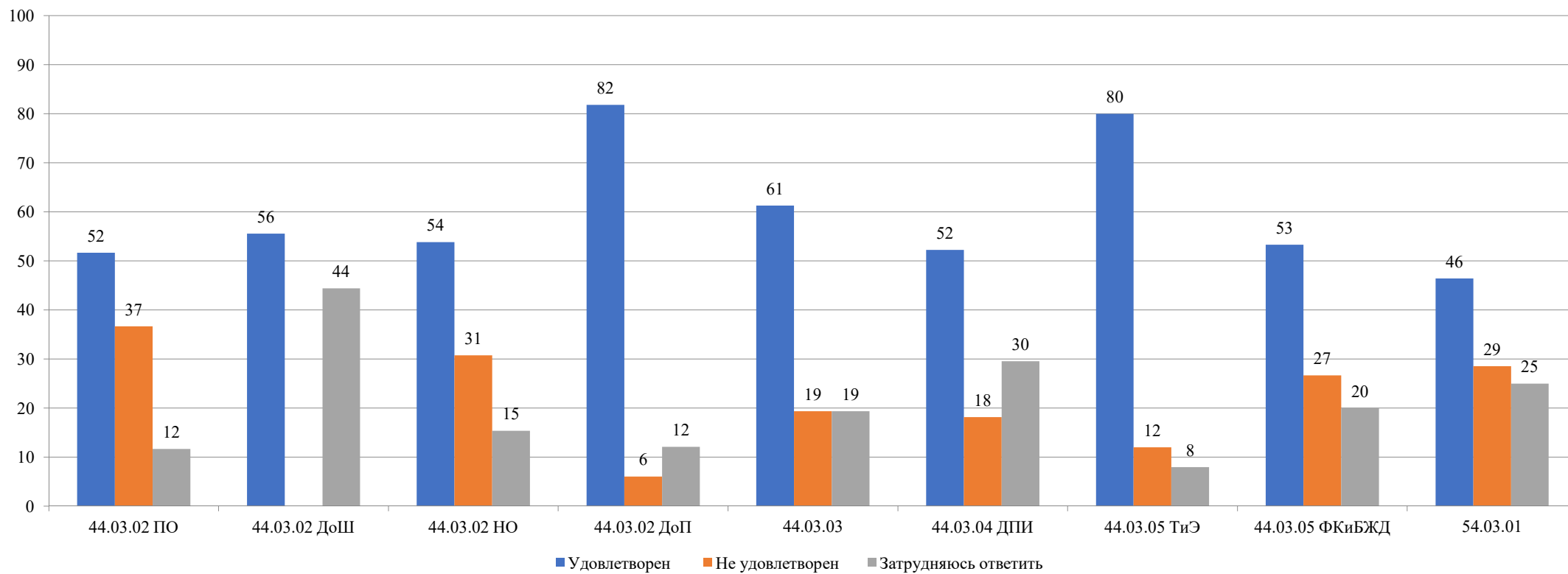

Оценка условий для равной доступности к образовательным услугам людям с ограниченными возможностями здоровья (наличие пандусов, поручней, подъемников, иного специального оборудования, указателей и др.),%

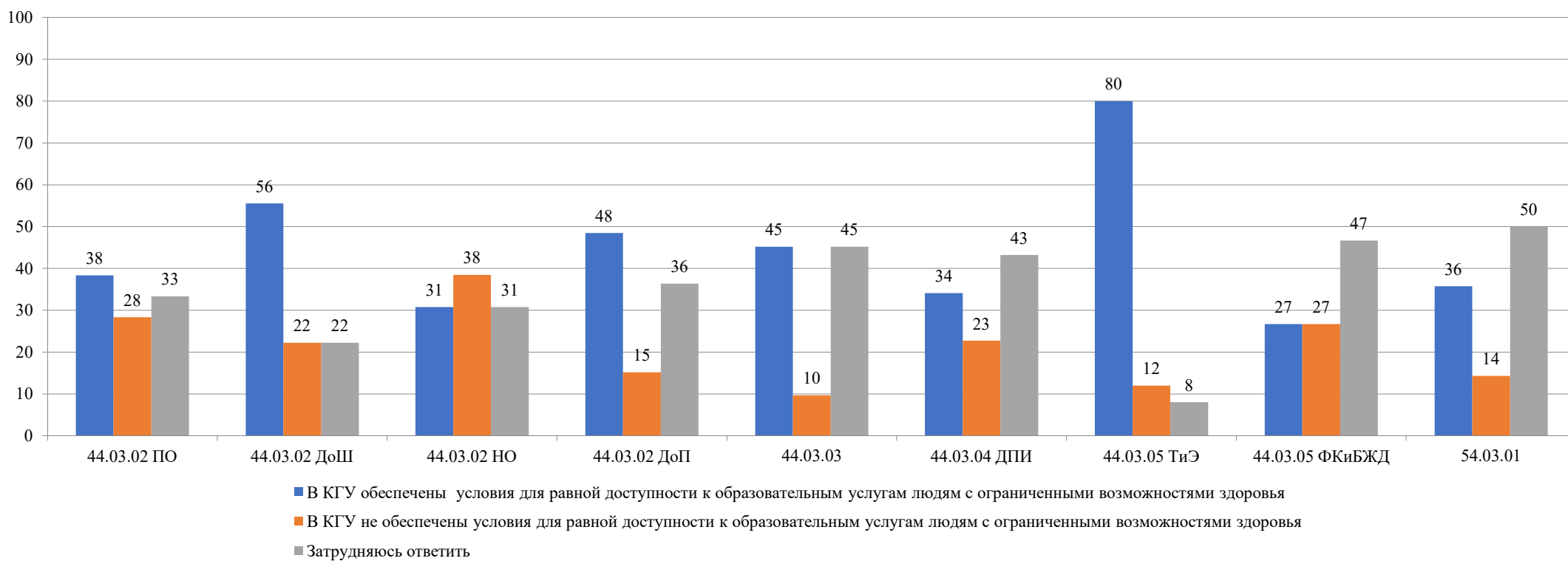

## Наличие возможности получения дополнительного образования в КГУ, %

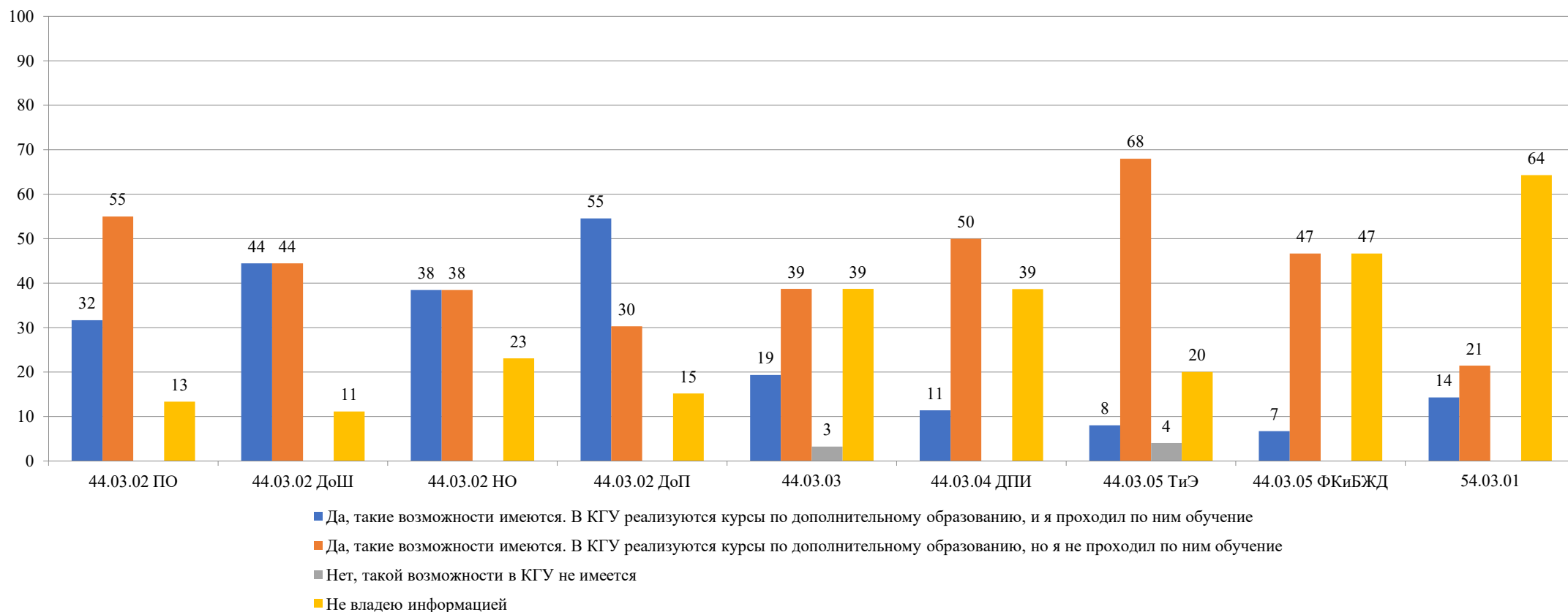

## Наличие возможности для научного развития обучающихся в КГУ, %

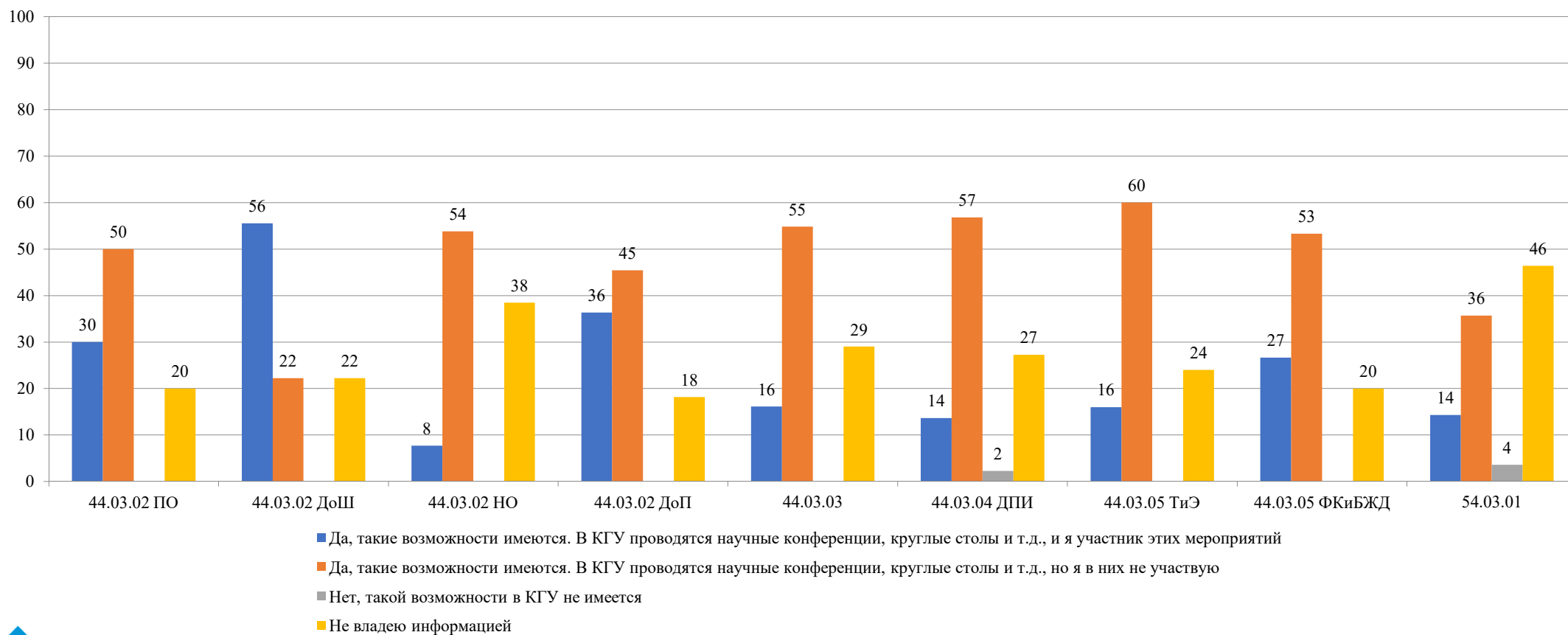

## Наличие возможности для творческого развития обучающихся в КГУ, %

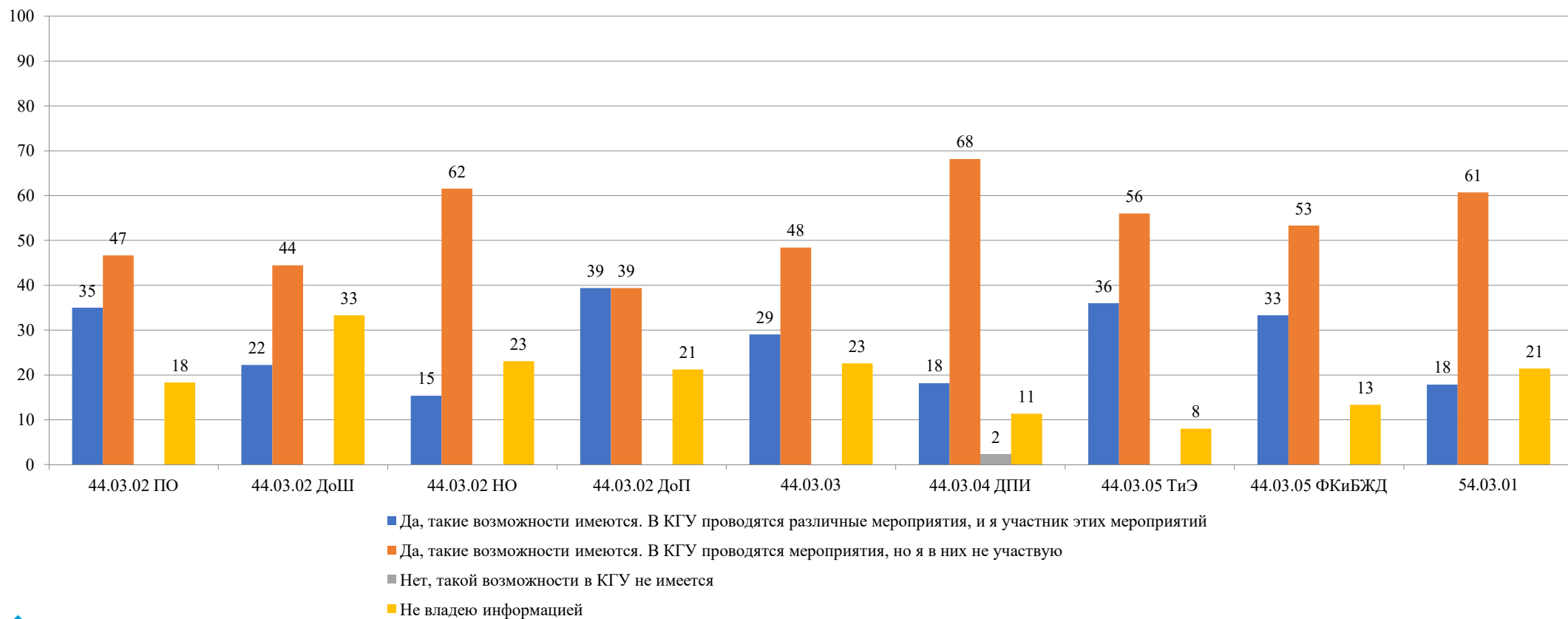

## Наличие помощи со стороны КГУ, в трудоустройстве выпускников, %

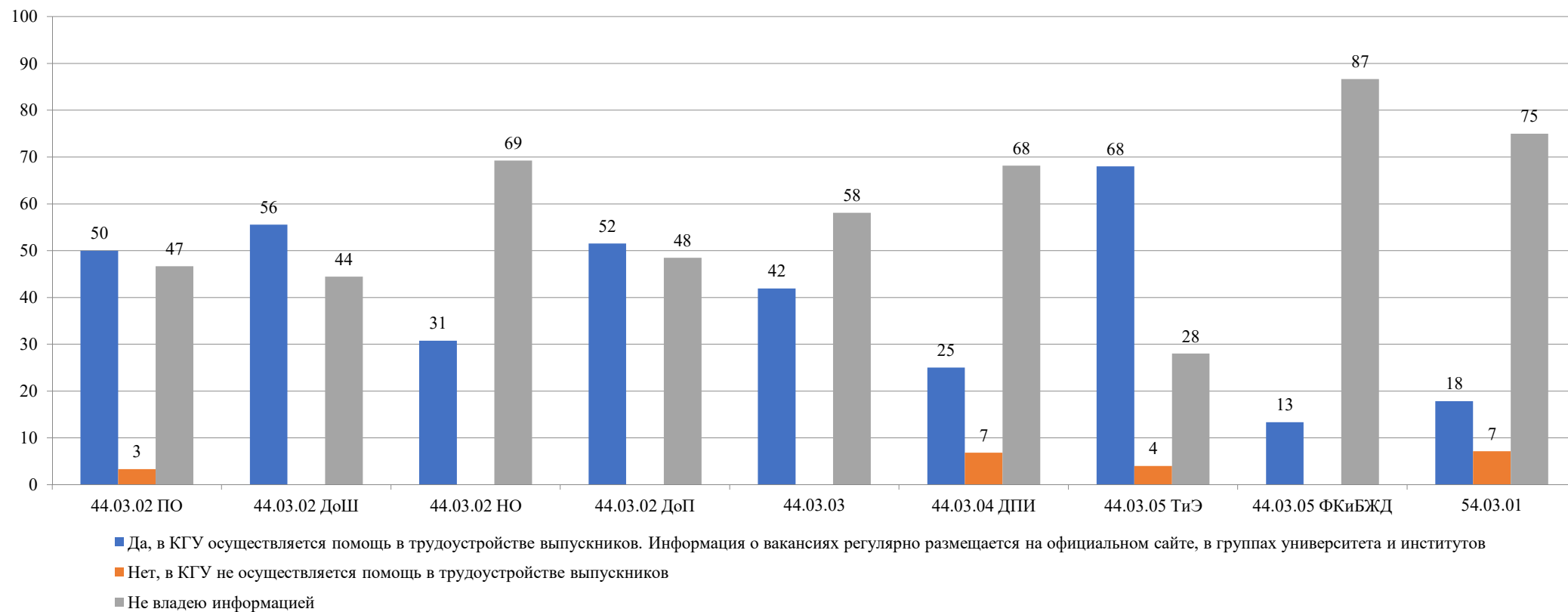

# ИНСТИТУТ МАТЕМАТИКИ И ИНТЕЛЛЕКТУАЛЬНЫХ СИСТЕМ

В ОПРОСЕ ПРИНЯЛИ УЧАСТИЕ СТУДЕНТЫ,  
ОБУЧАЮЩИЕСЯ ПО НАПРАВЛЕНИЯМ ПОДГОТОВКИ:

01.03.01 Математика  
09.03.03 ПИ (ИИСиТ);  
09.03.04 ПИ (ПОАС);  
13.03.02 ЭиЭ (Э);  
15.03.04 АТПиП;  
27.03.04 УвТС;  
44.03.05 ПО (Фим);  
01.05.01 ФМиМ (МИПОиС);  
10.05.03 ИБАС  
13.04.02 ЦЭ

## Мотивы выбора КГУ, %

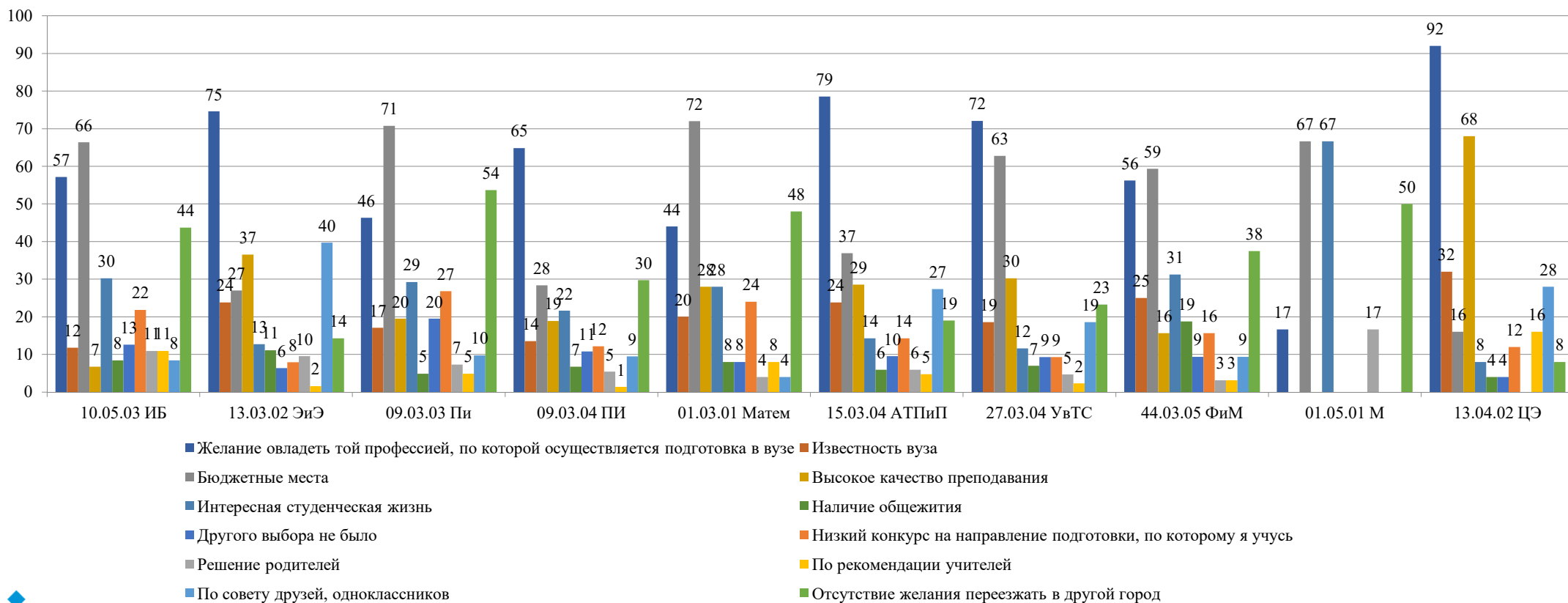

## Удовлетворенность обучающихся обучением в КГУ, %

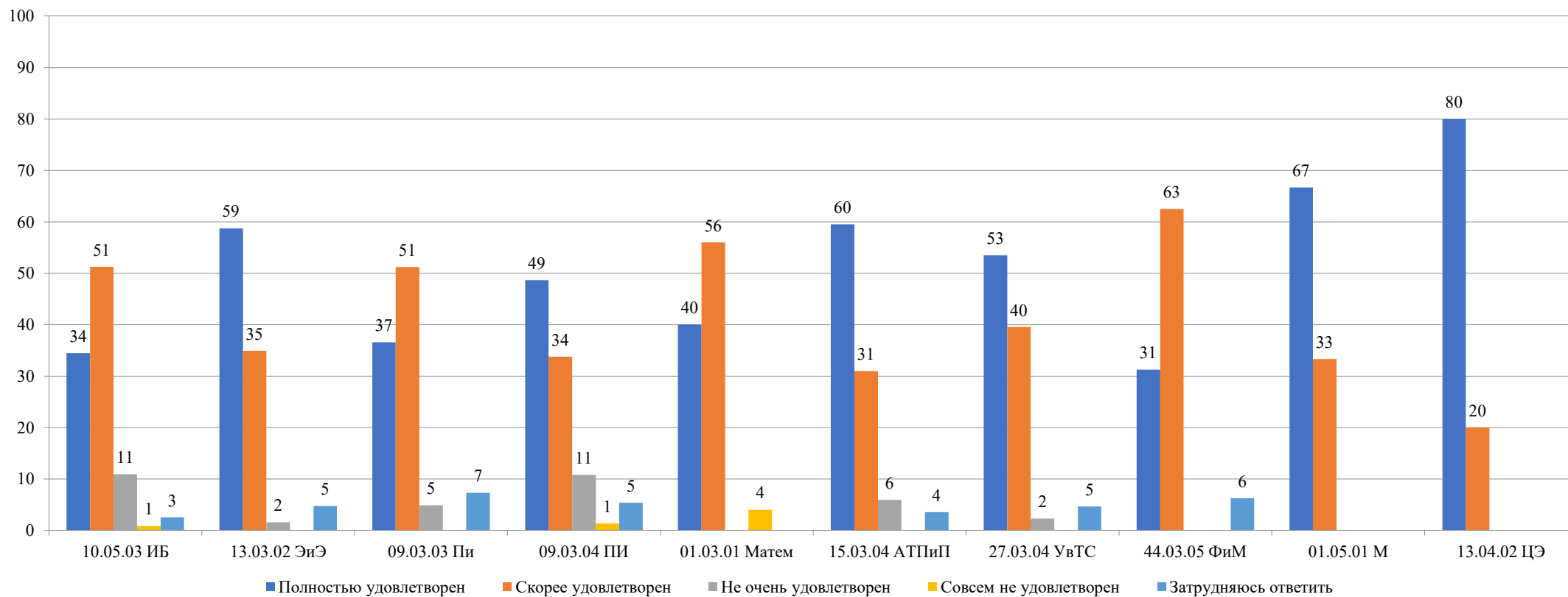

# Удовлетворенность обучающихся условиями проживания в общежитии, %

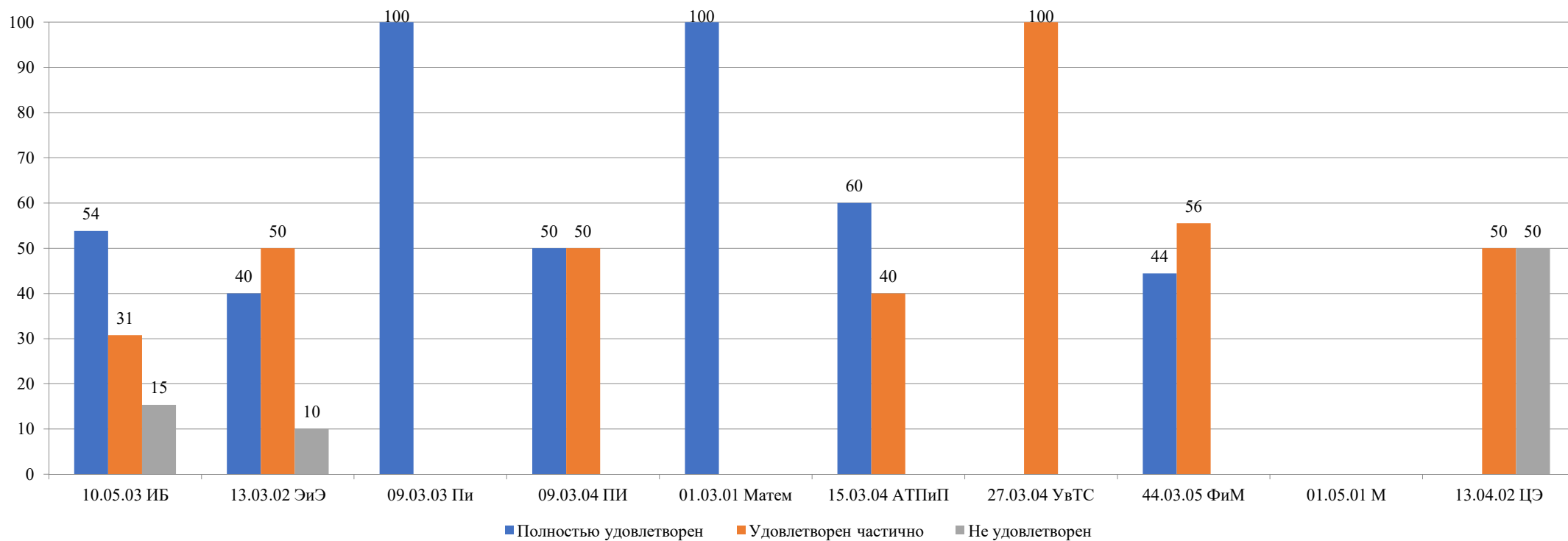

Оценка уровня открытости и доступности информации для обучающихся по организации образовательной деятельности, %

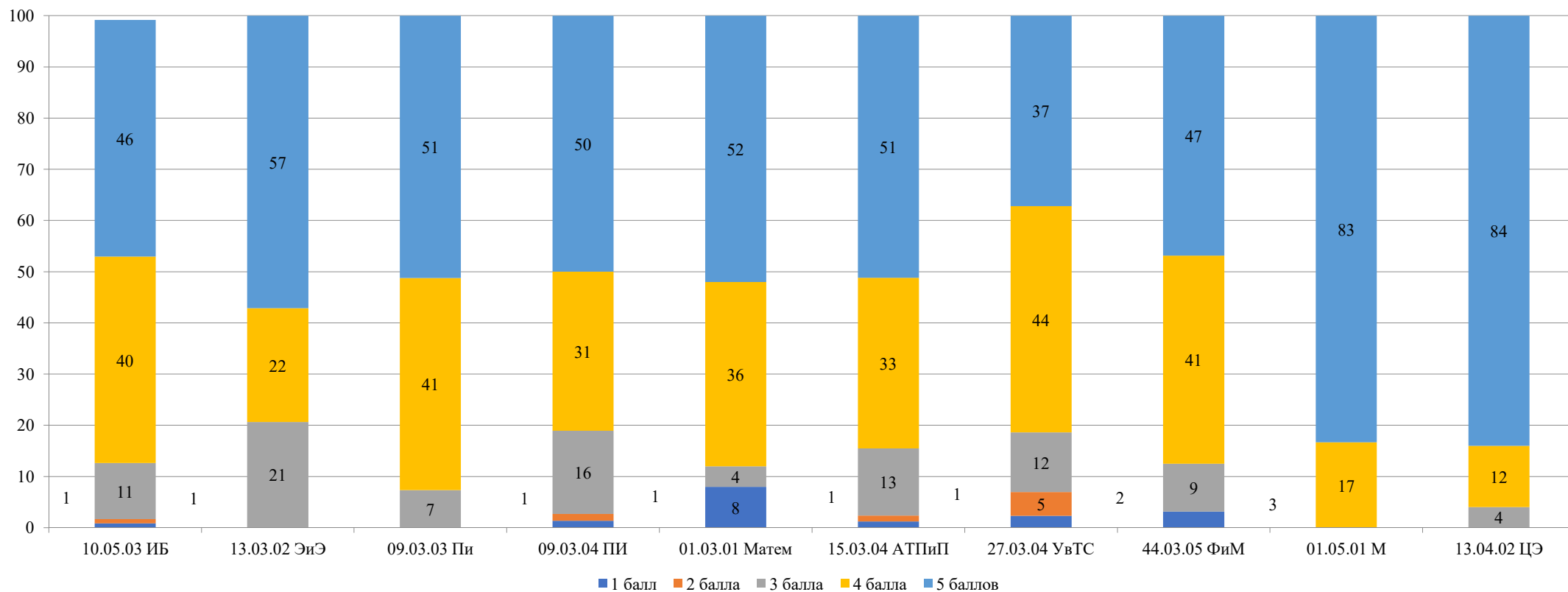

## Удовлетворенность качеством работы официального сайта КГУ, %

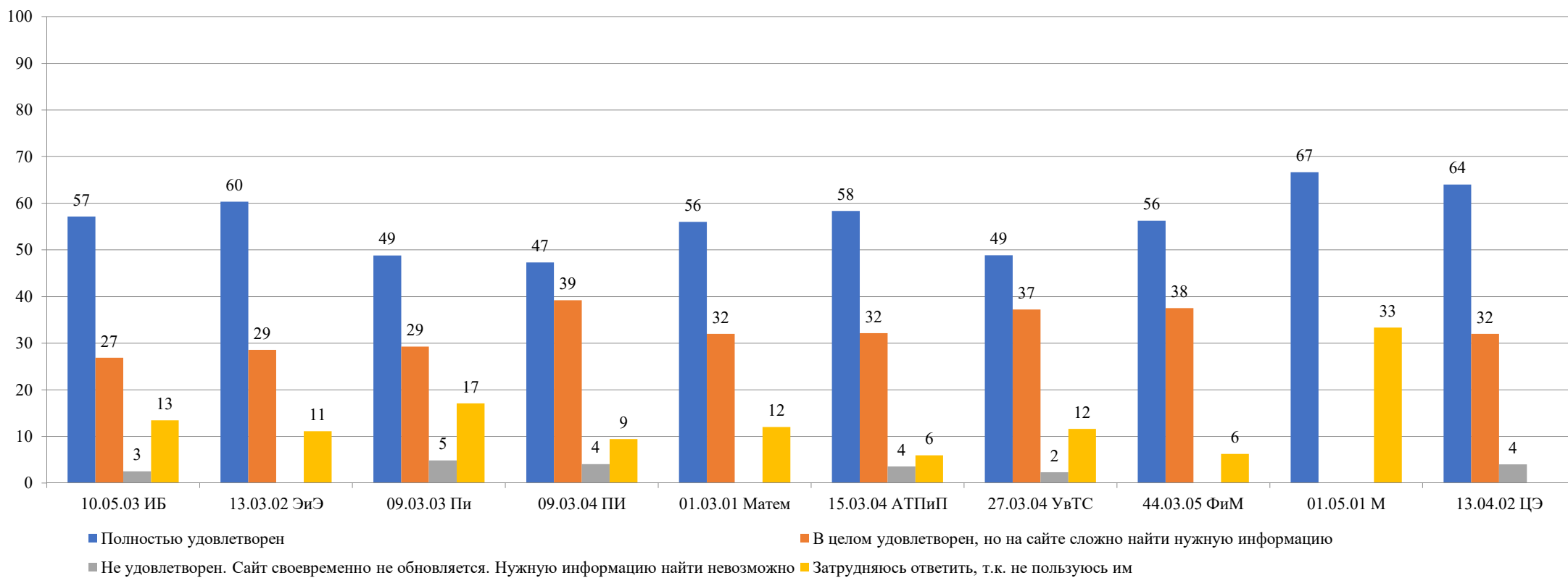

# Удовлетворенность качеством организации учебного процесса в КГУ, %

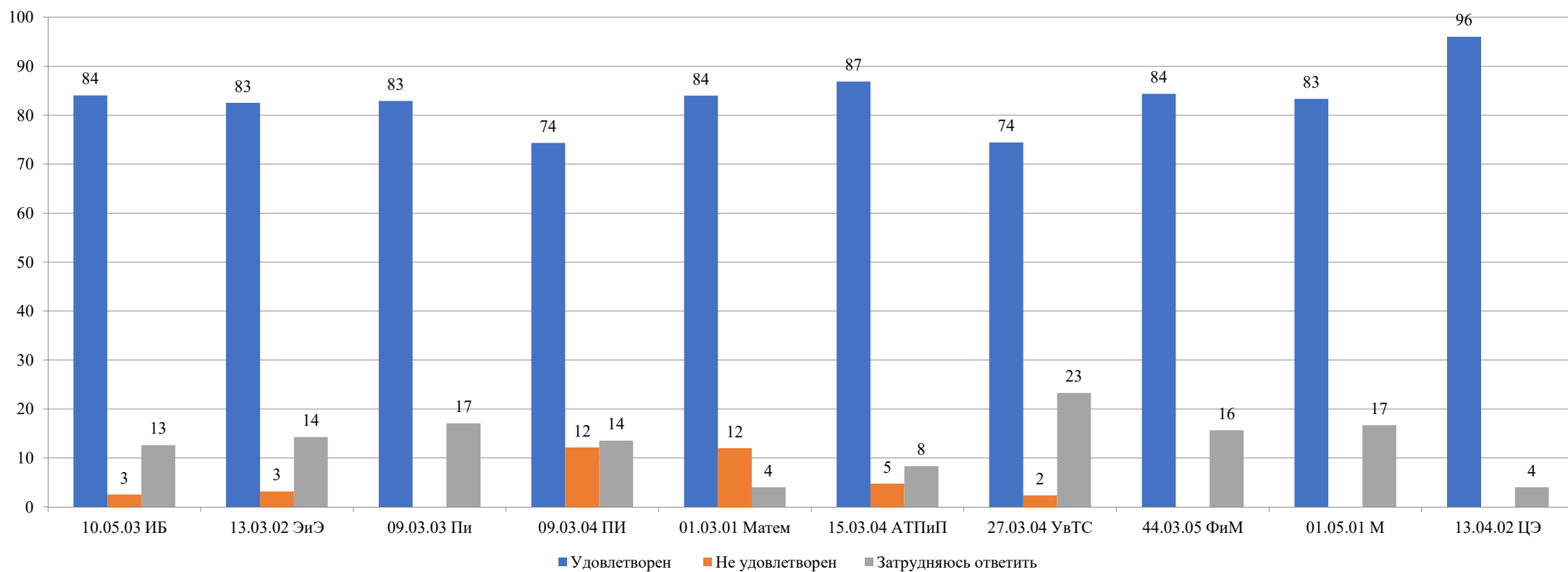

# Уровень удовлетворенности качеством образовательных услуг, предоставляемых КГУ, %

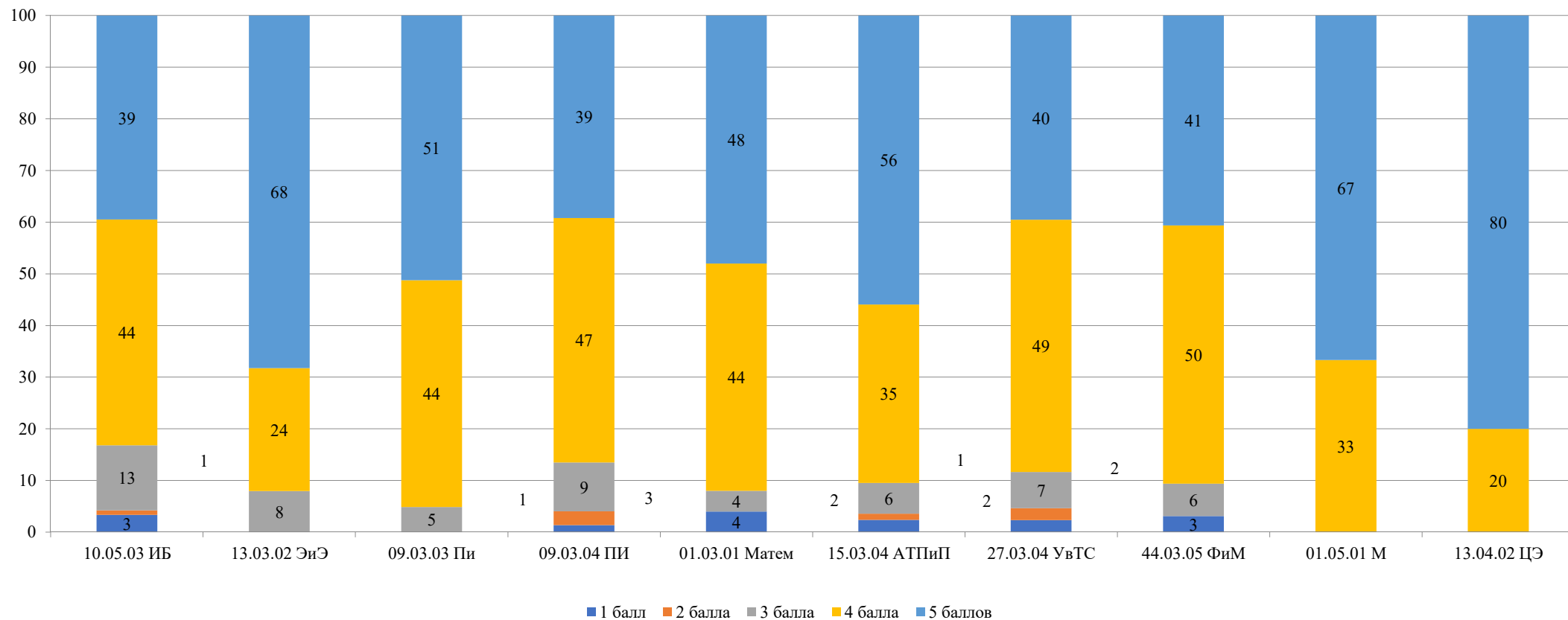

## Удовлетворенность материально - техническим оснащением в КГУ, %

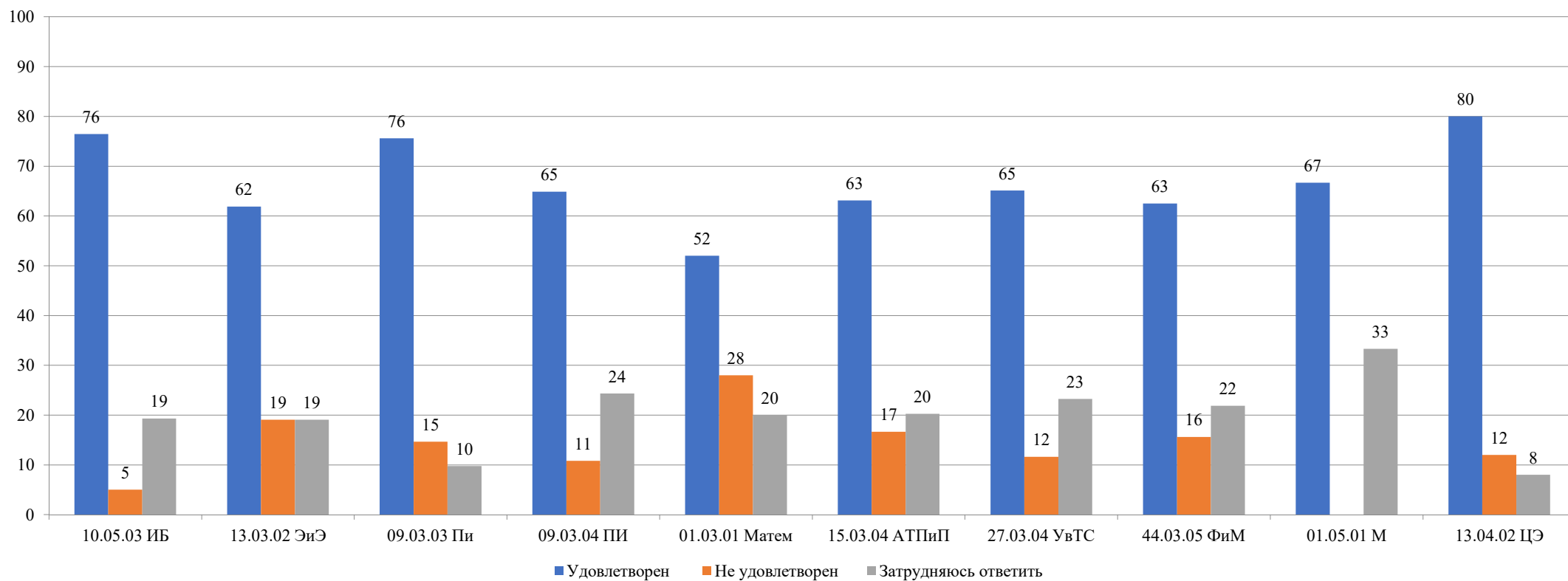

## Удовлетворенность санитарно-гигиеническими условиями в КГУ, %

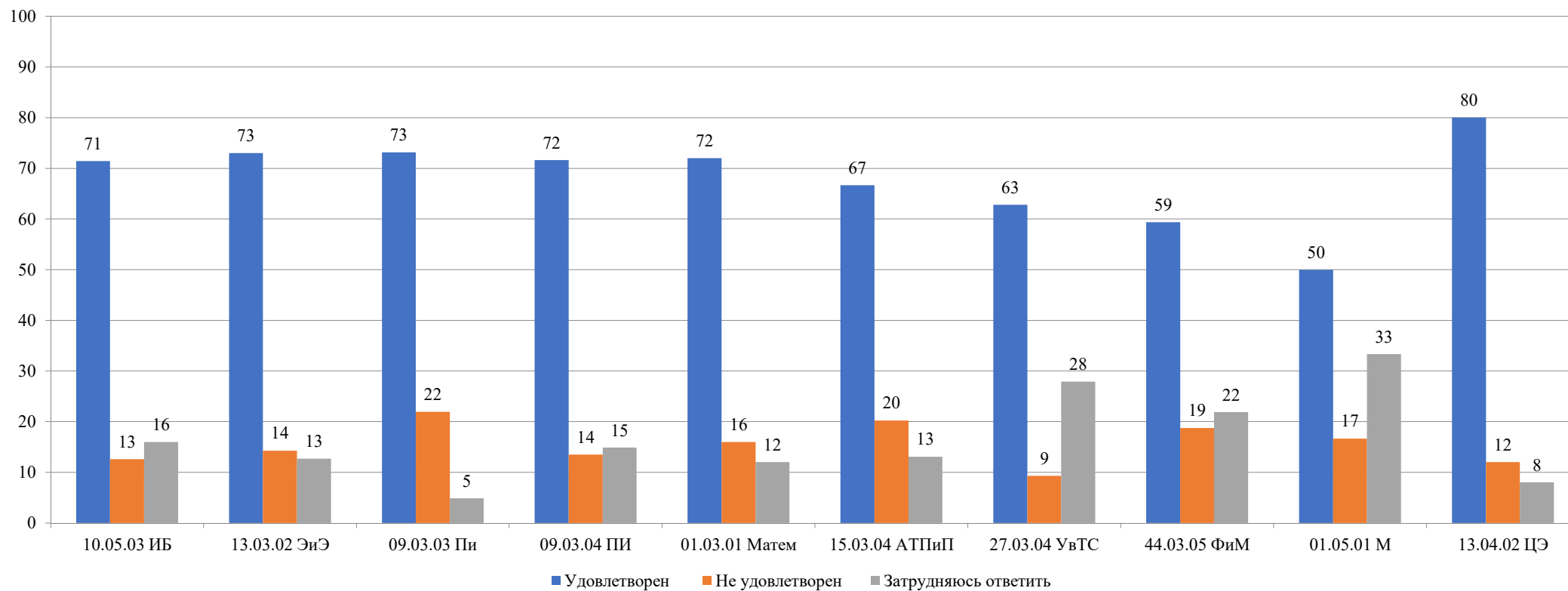

Оценка условий для равной доступности к образовательным услугам людям с ограниченными возможностями здоровья (наличие пандусов, поручней, подъемников, иного специального оборудования, указателей и др.),%

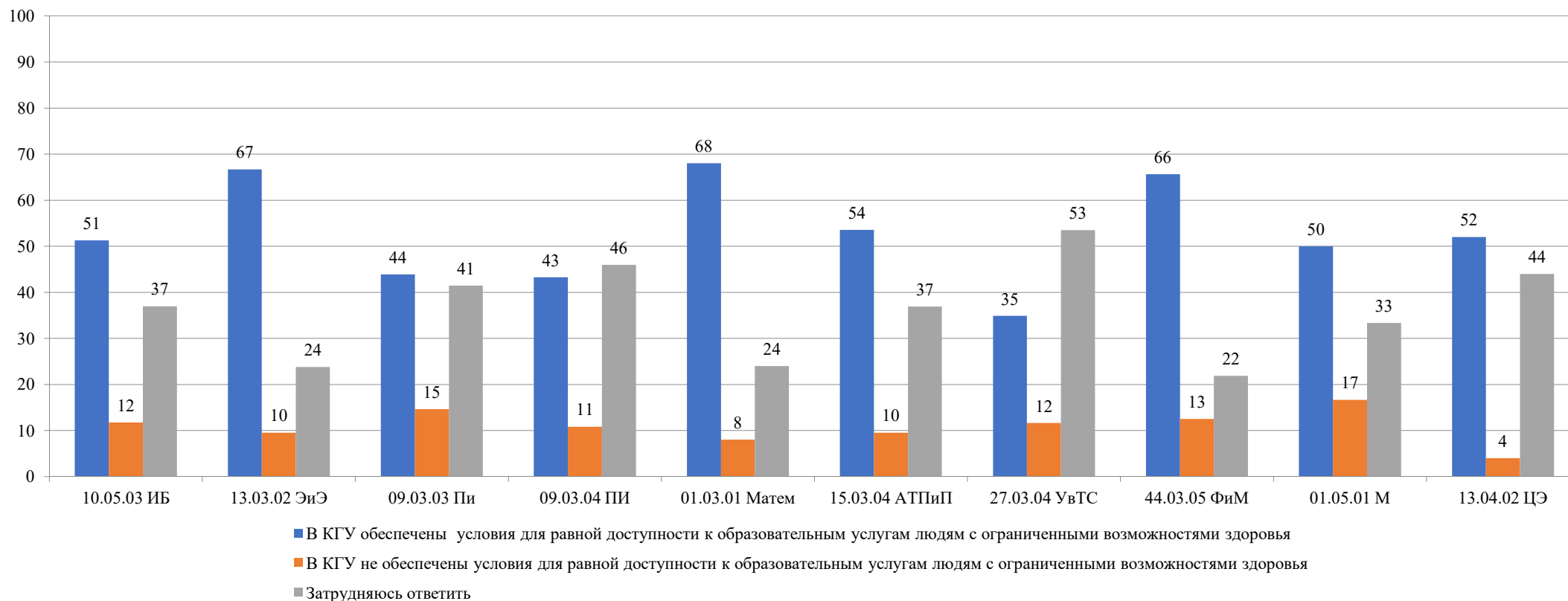

## Наличие возможности получения дополнительного образования в КГУ, %

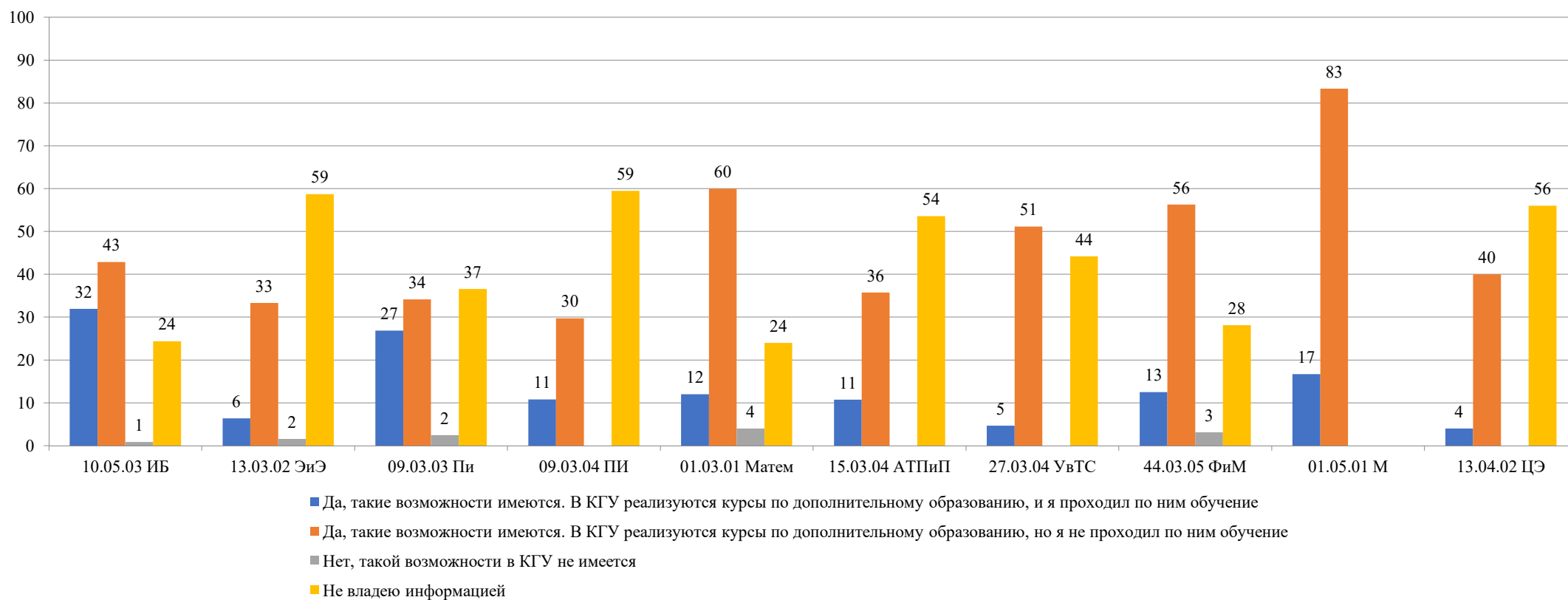

## Наличие возможности для научного развития обучающихся в КГУ, %

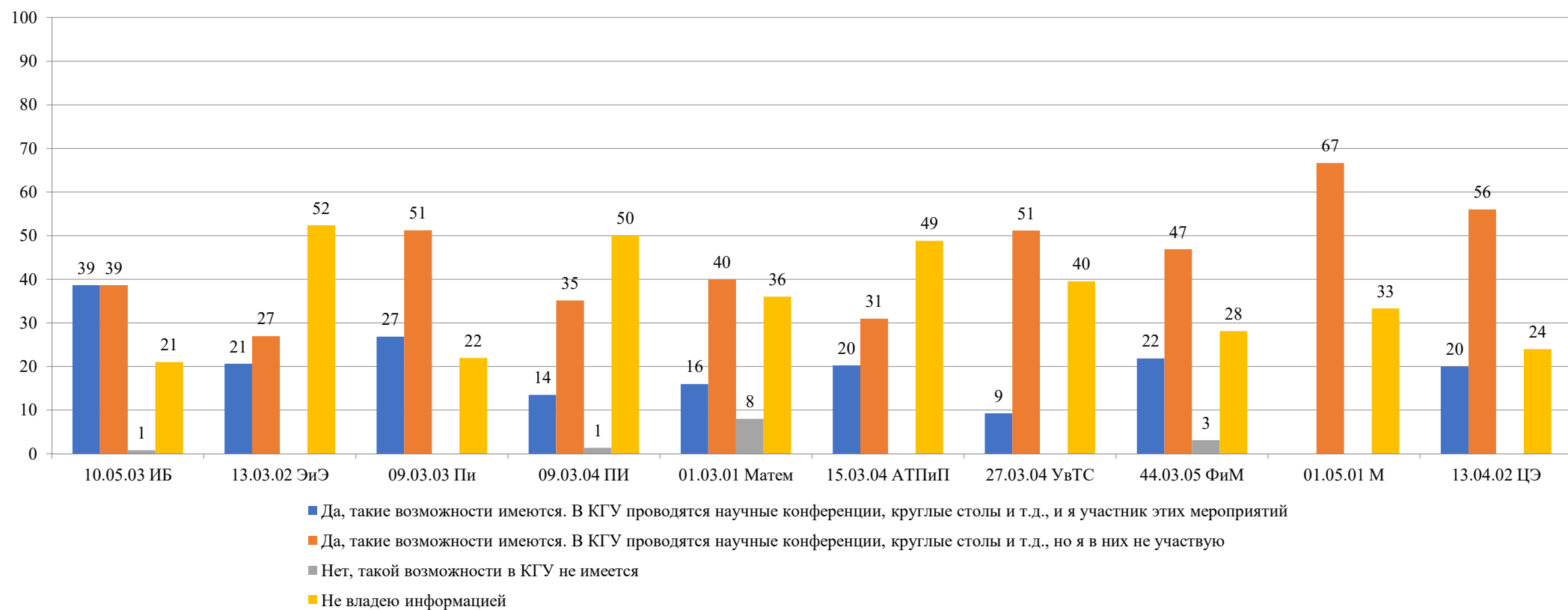

## Наличие возможности для творческого развития обучающихся в КГУ, %

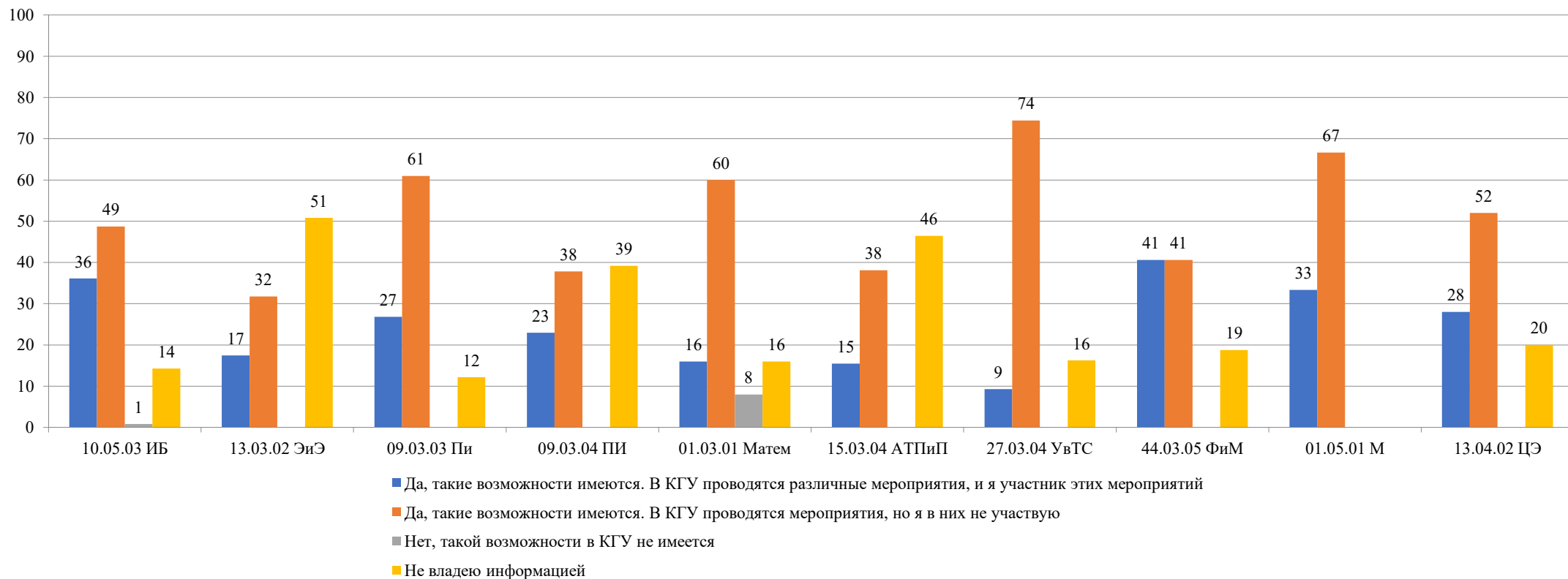

## Наличие помощи со стороны КГУ, в трудоустройстве выпускников, %

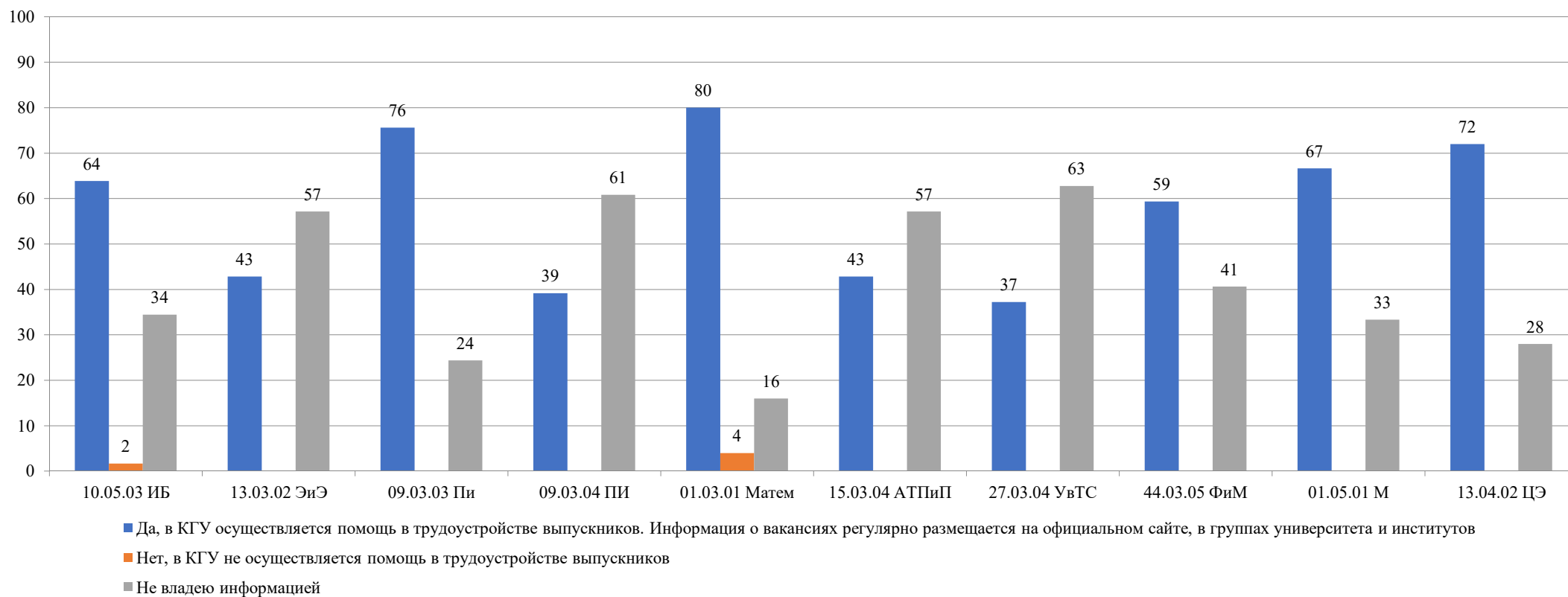



## ИНСТИТУТ ЭКОНОМИКИ И ПРАВА

В ОПРОСЕ ПРИНЯЛИ УЧАСТИЕ СТУДЕНТЫ,  
ОБУЧАЮЩИЕСЯ ПО НАПРАВЛЕНИЯМ ПОДГОТОВКИ:

38.03.01 Экономика;  
38.03.04 ГМУ;  
40.03.01 Юриспруденция (УП), (ГПиГП);  
38.05.01 ЭБ;  
38.05.02 ТД;  
38.04.02 Менеджмент;  
40.04.01 Юриспруденция

## Мотивы выбора КГУ, %

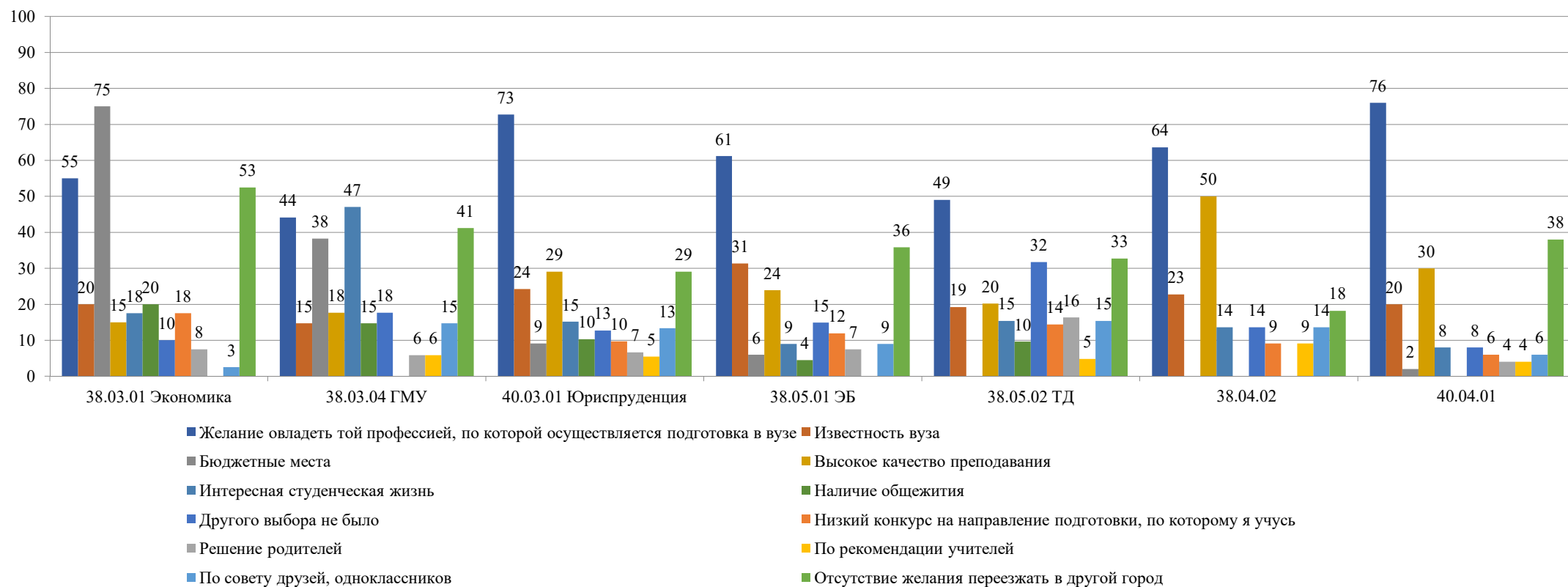

## Удовлетворенность обучающихся обучением в КГУ, %

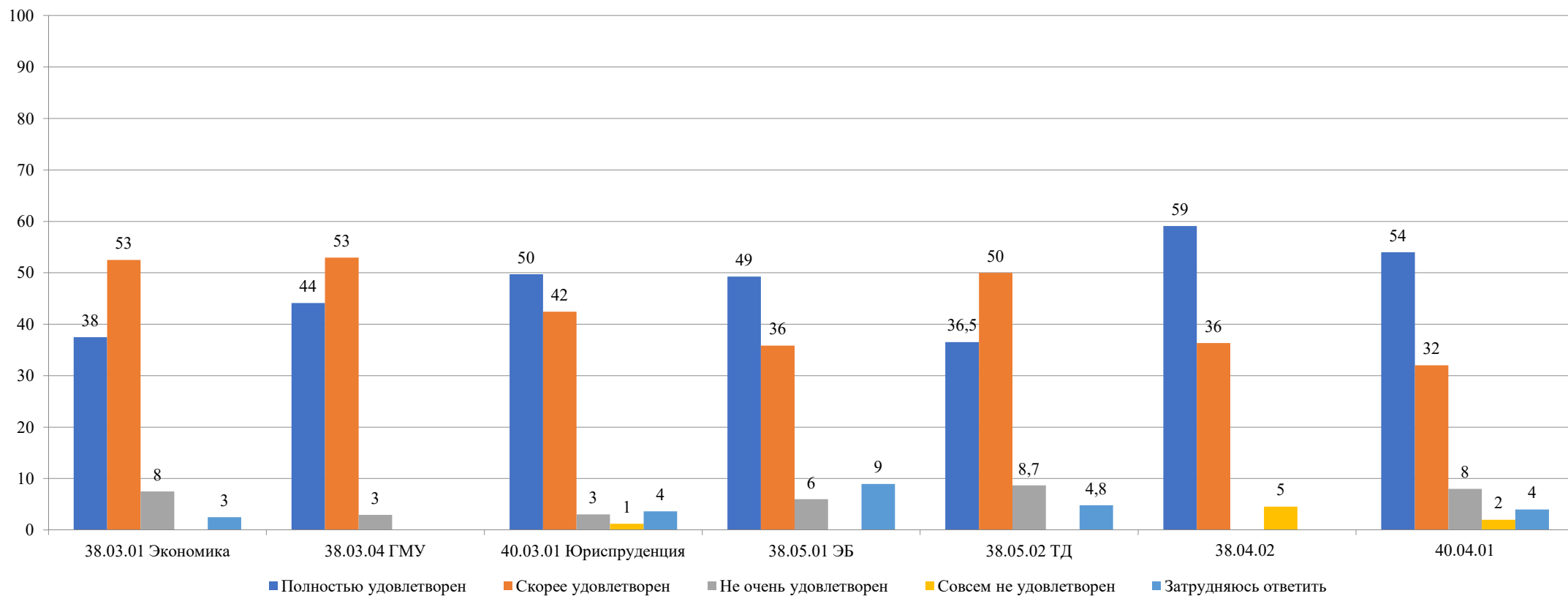

## Удовлетворенность обучающихся условиями проживания в общежитии, %

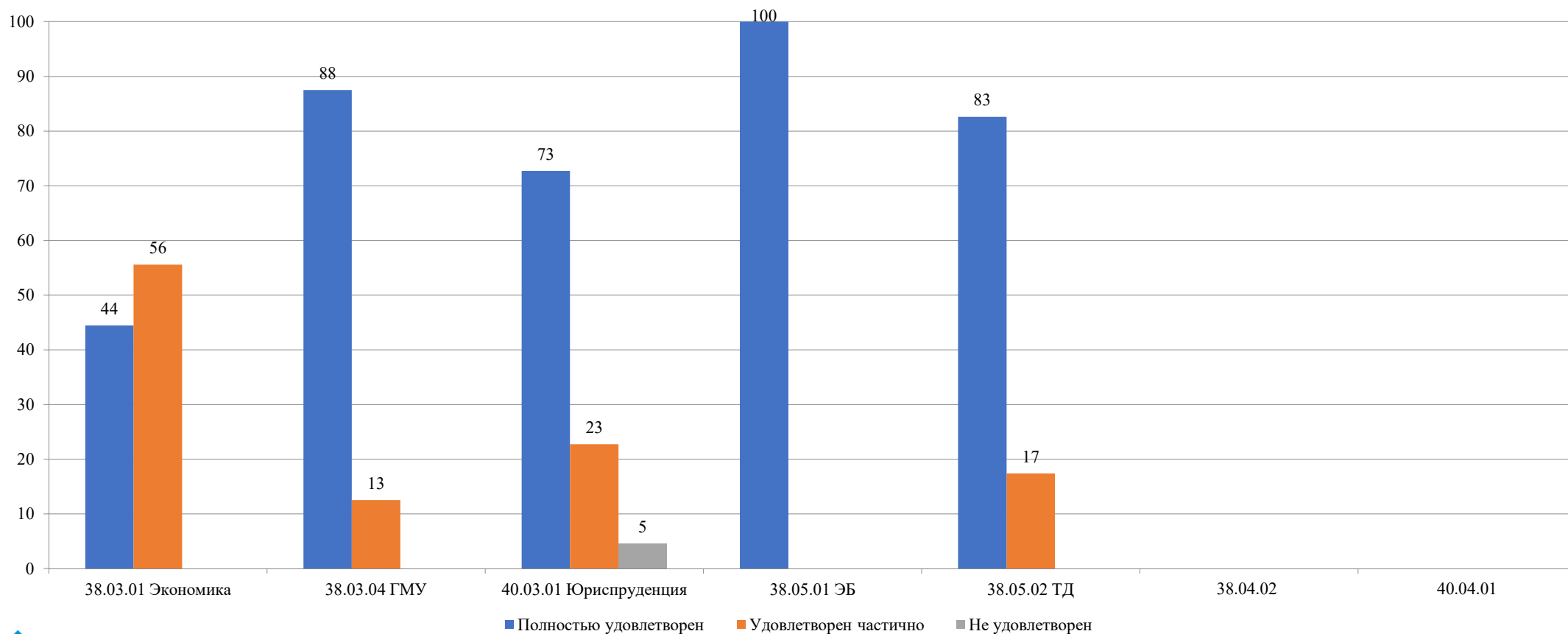

# Оценка уровня открытости и доступности информации для обучающихся по организации образовательной деятельности, %

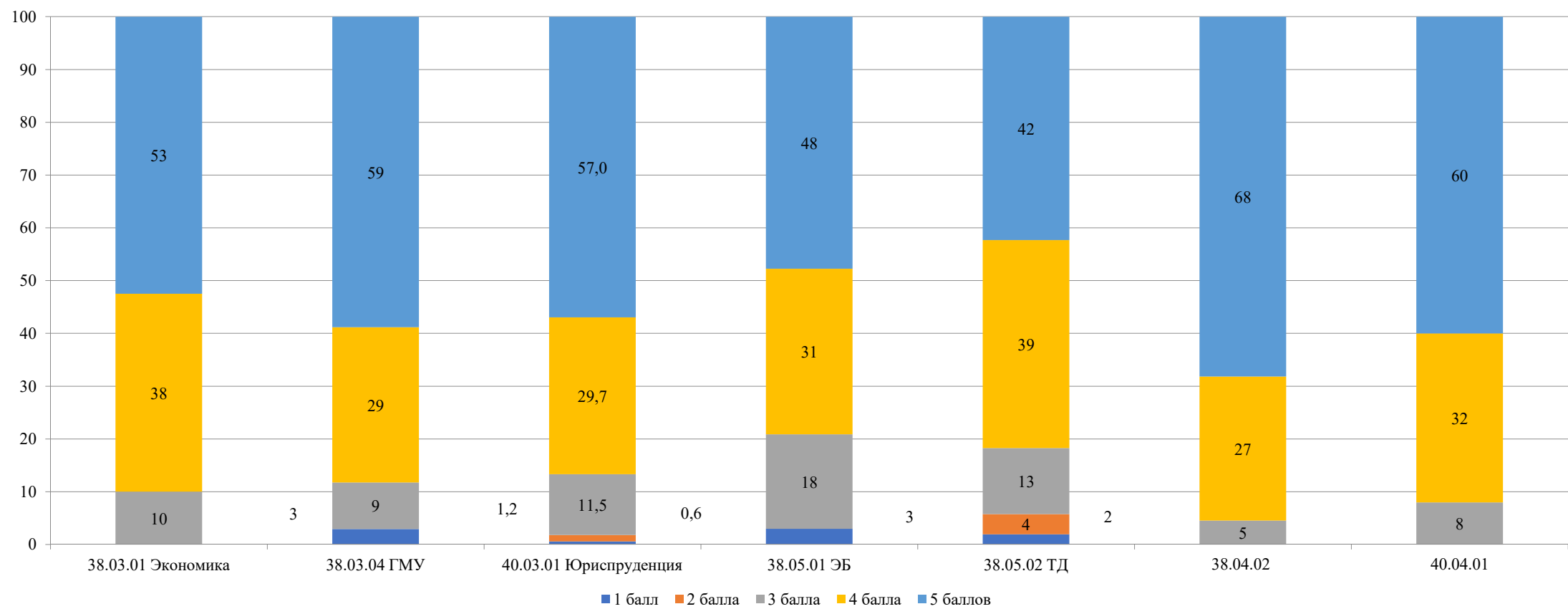

## Удовлетворенность качеством работы официального сайта КГУ, %

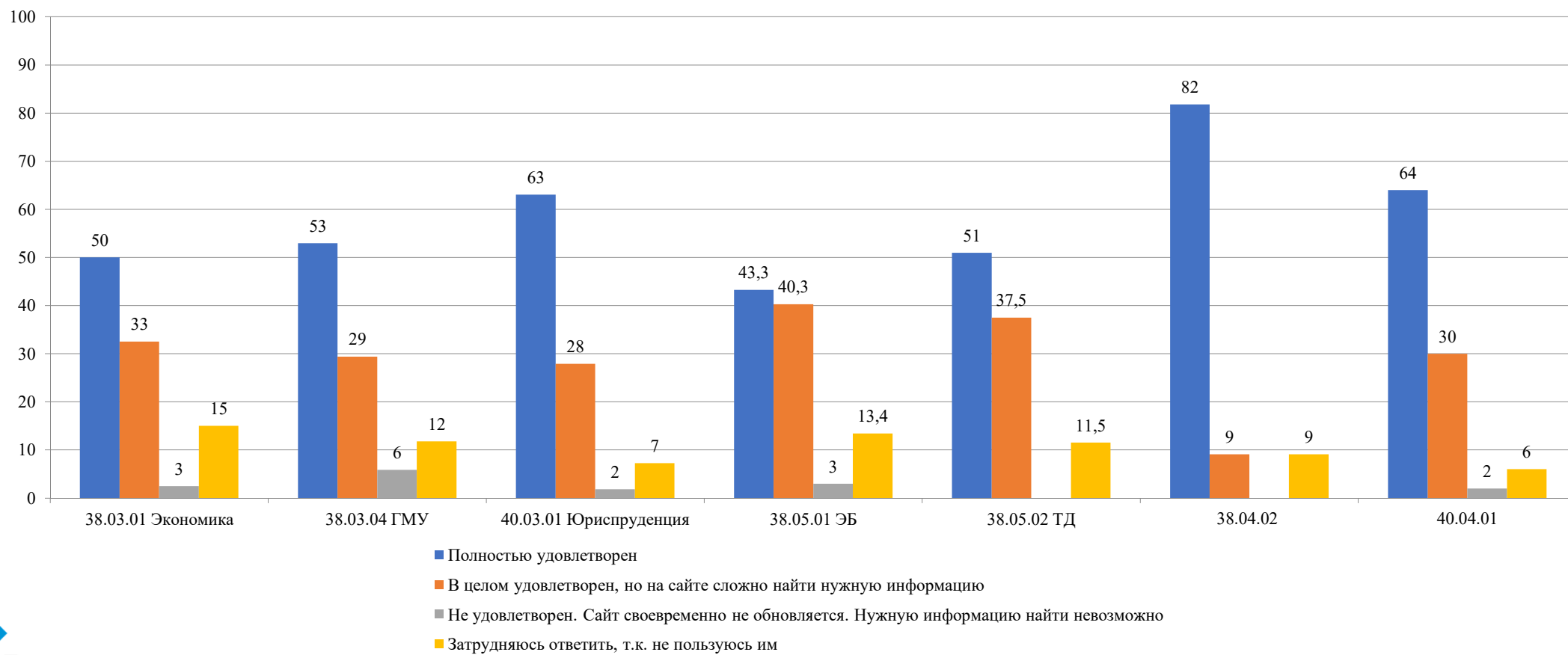

## Удовлетворенность качеством организации учебного процесса в КГУ, %

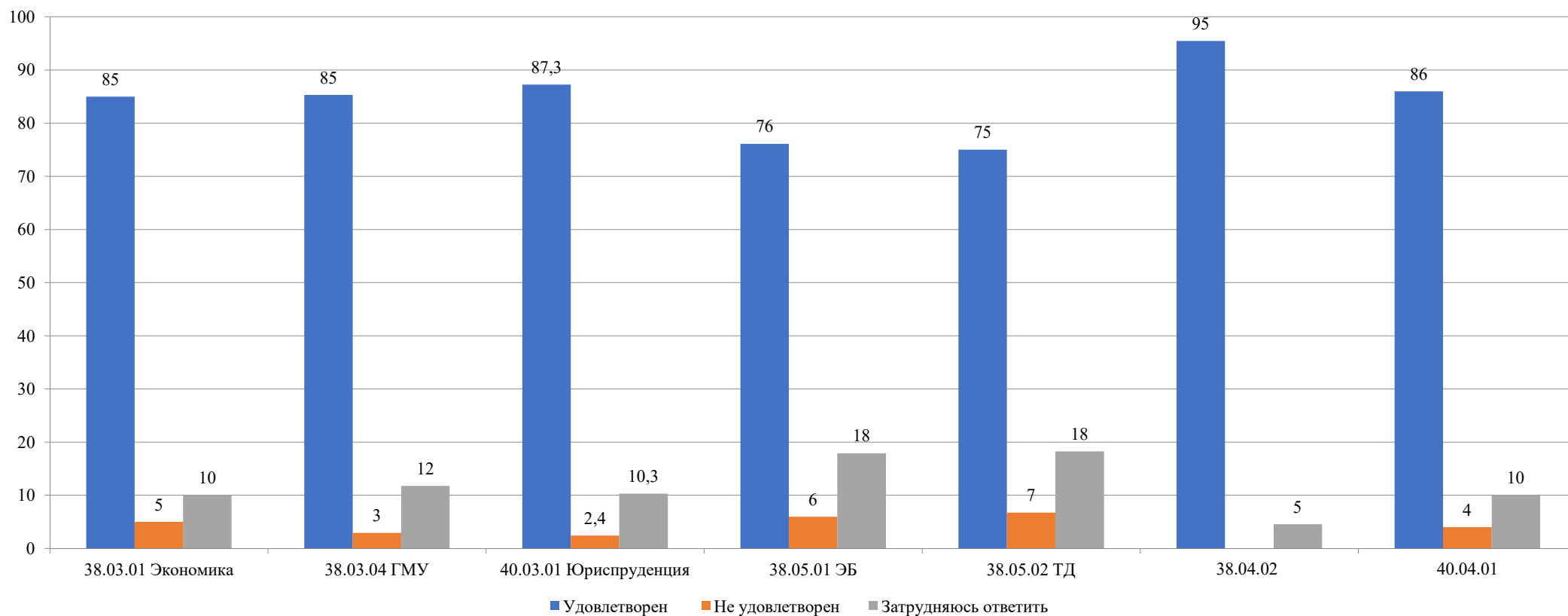

# Уровень удовлетворенности качеством образовательных услуг, предоставляемых КГУ, %

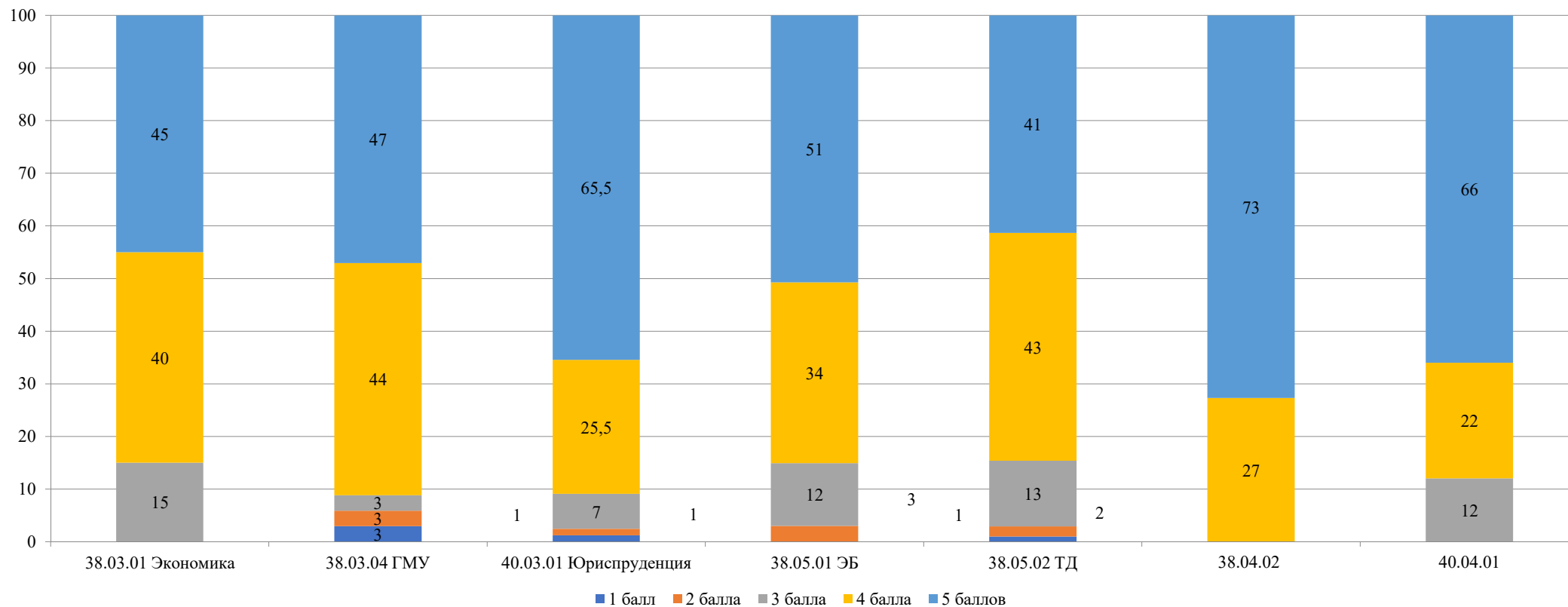

## Удовлетворенность материально - техническим оснащением в КГУ, %

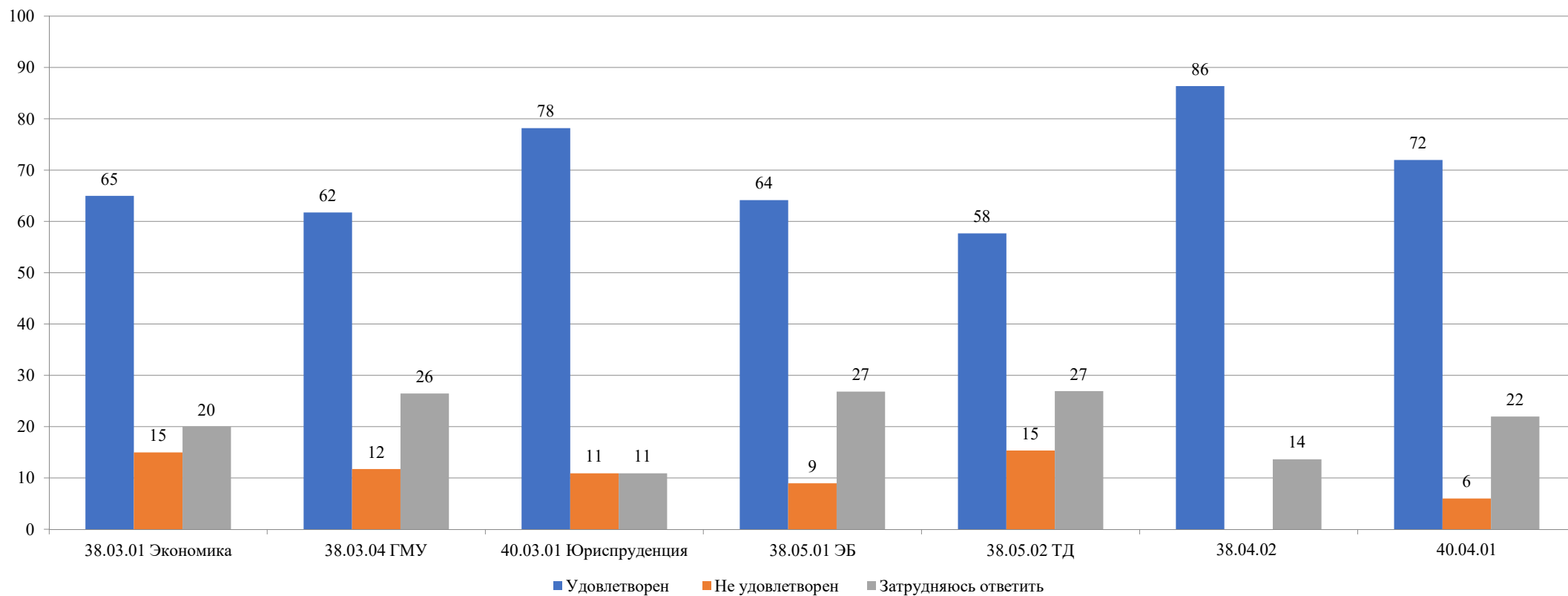

## Удовлетворенность санитарно-гигиеническими условиями в КГУ, %

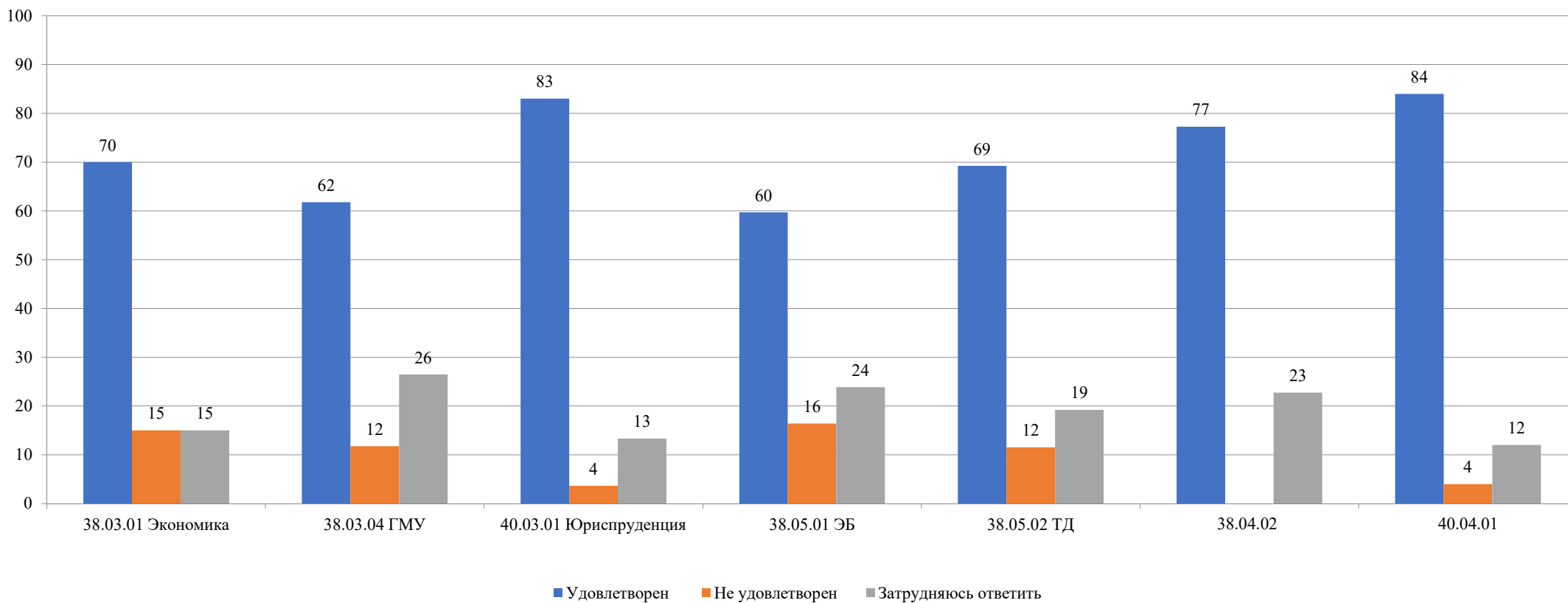

Оценка условий для равной доступности к образовательным услугам людям с ограниченными возможностями здоровья (наличие пандусов, поручней, подъемников, иного специального оборудования, указателей и др.),%

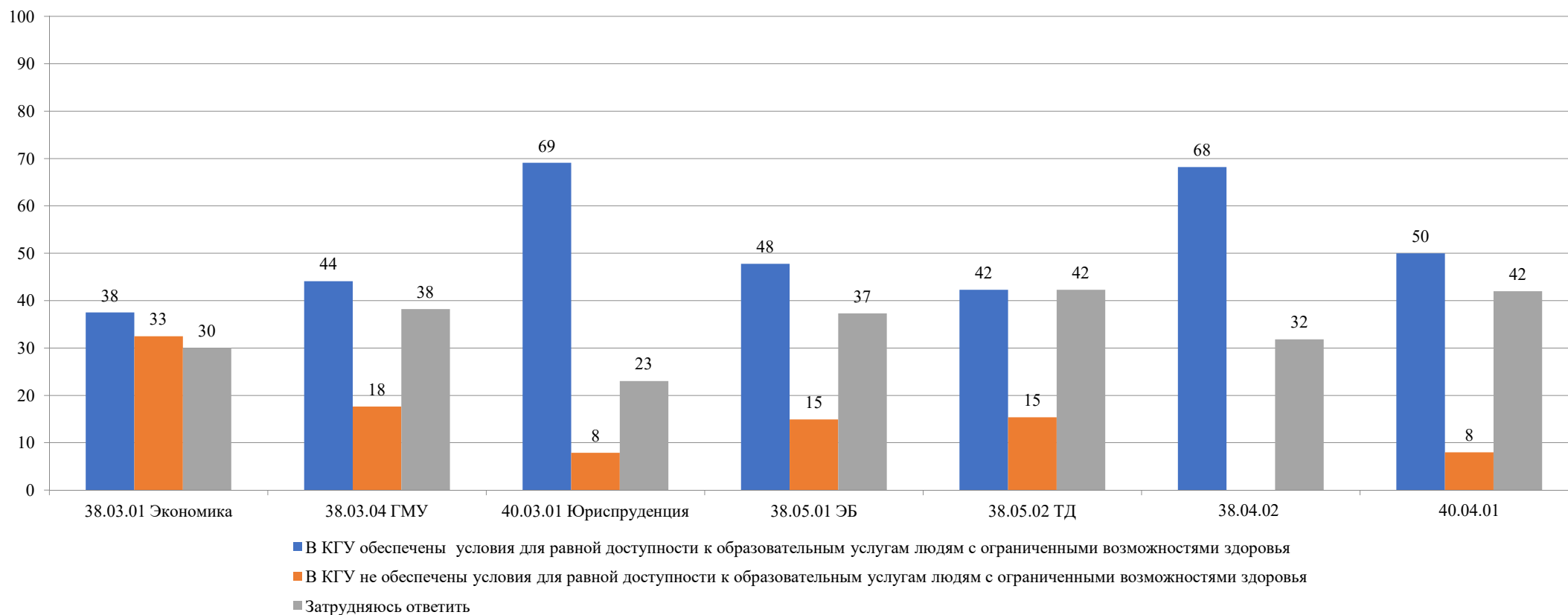

## Наличие возможности получения дополнительного образования в КГУ, %

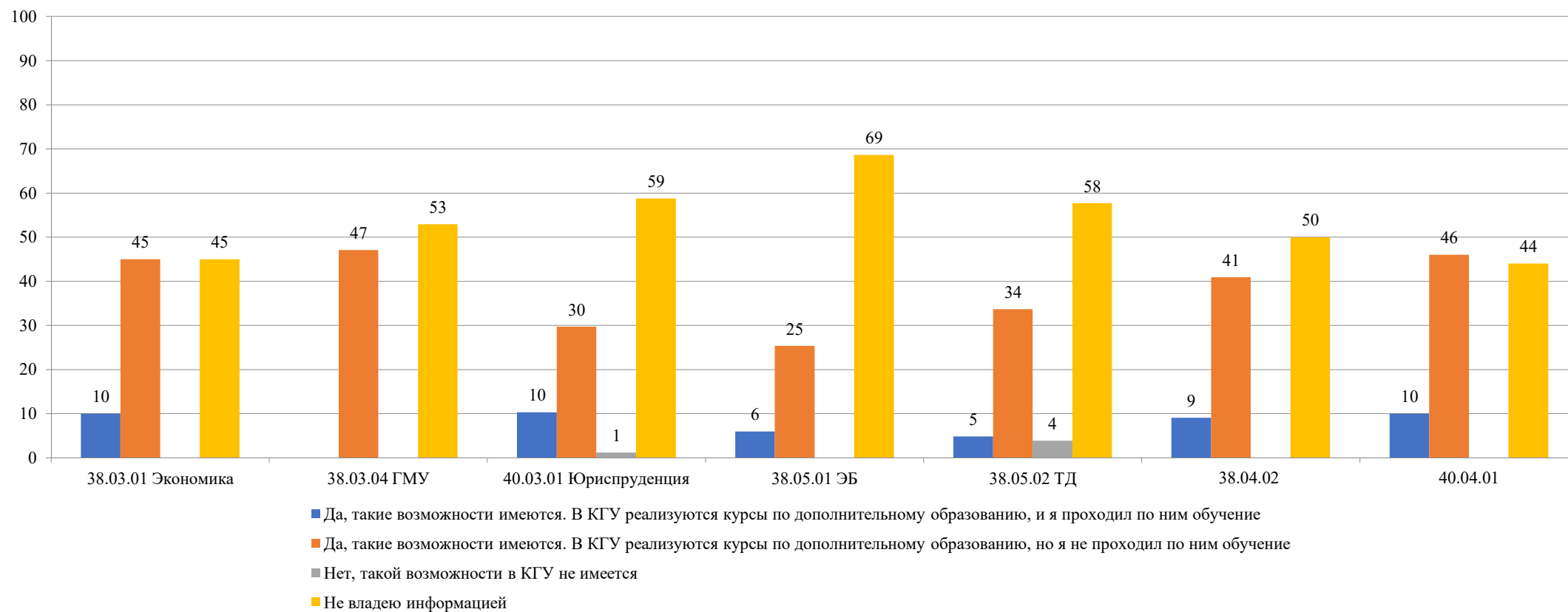

Наличие возможности для  
научного развития обучающихся  
в КГУ, %

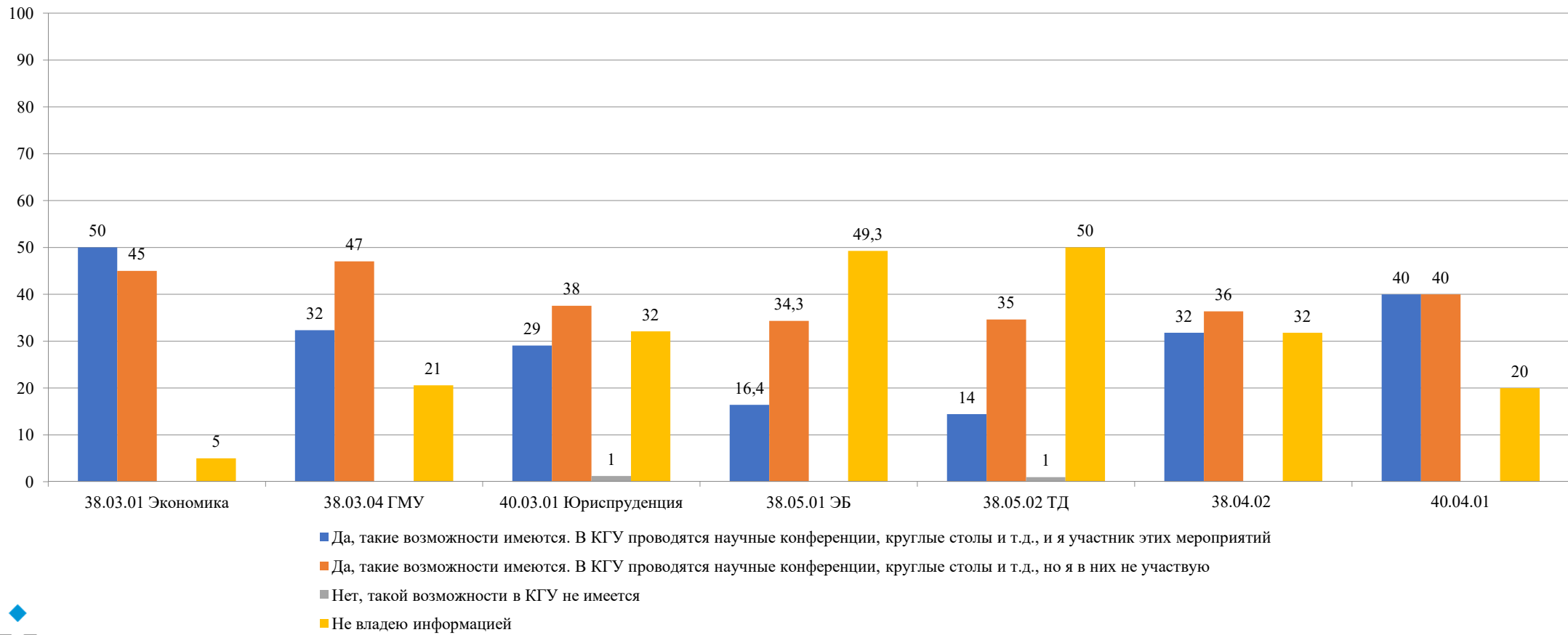

## Наличие возможности для творческого развития обучающихся в КГУ, %

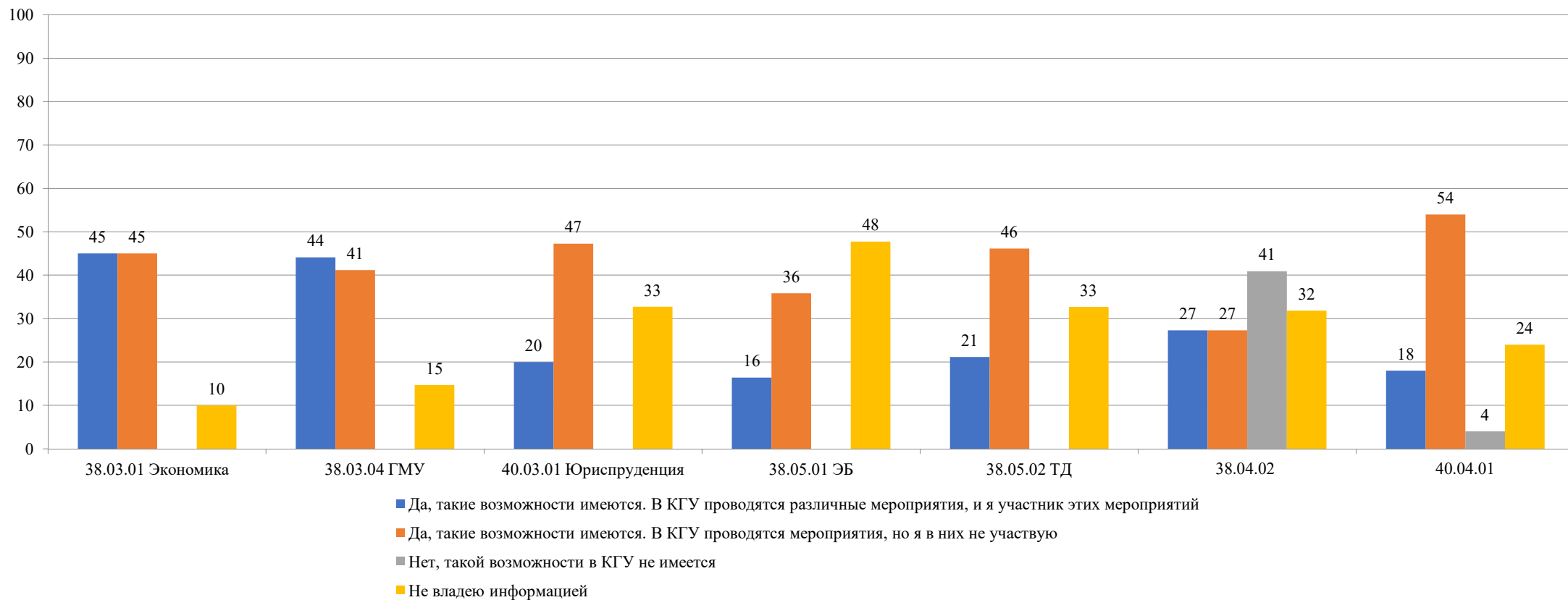

## Наличие помощи со стороны КГУ, в трудоустройстве выпускников, %

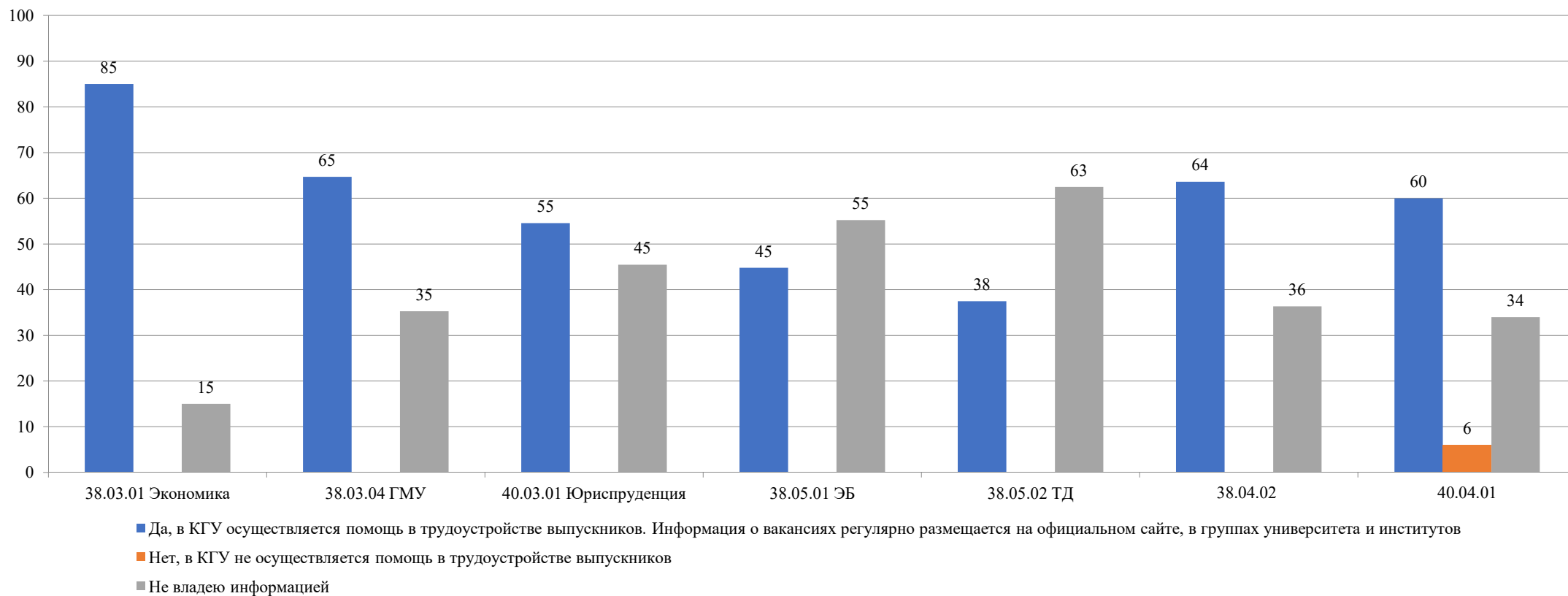

# ИНСТИТУТ ИНЖЕНЕРИИ И АГРОНОМИИ

В ОПРОСЕ ПРИНЯЛИ УЧАСТИЕ СТУДЕНТЫ,  
ОБУЧАЮЩИЕСЯ ПО НАПРАВЛЕНИЯМ ПОДГОТОВКИ:

05.03.06 ЭиП;  
08.03.01 Строительство;  
21.03.02 ЗиК;  
35.03.03 АиА  
35.03.04 Агрономия;  
35.03.06 Агроинженерия;  
20.05.01 ПБ;  
35.04.04 Агрономия  
08.04.01 Строительство

## Мотивы выбора КГУ, %

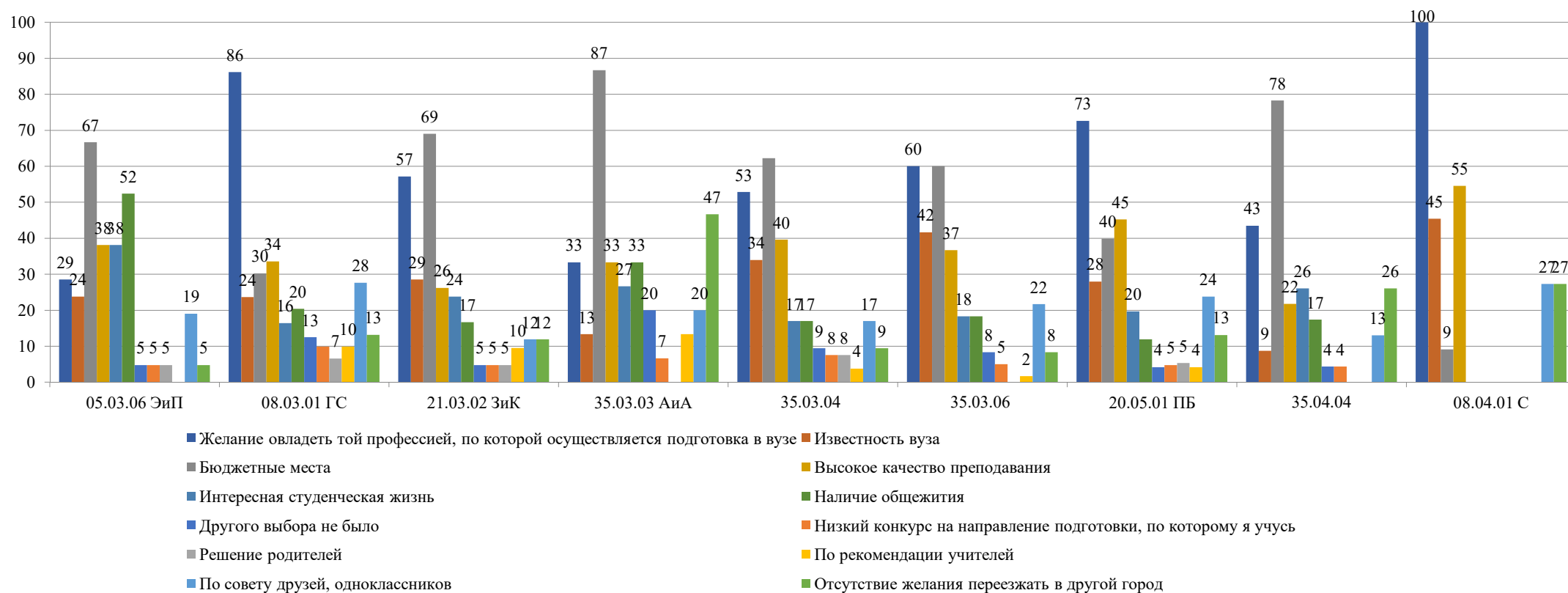

## Удовлетворенность обучающихся обучением в КГУ, %

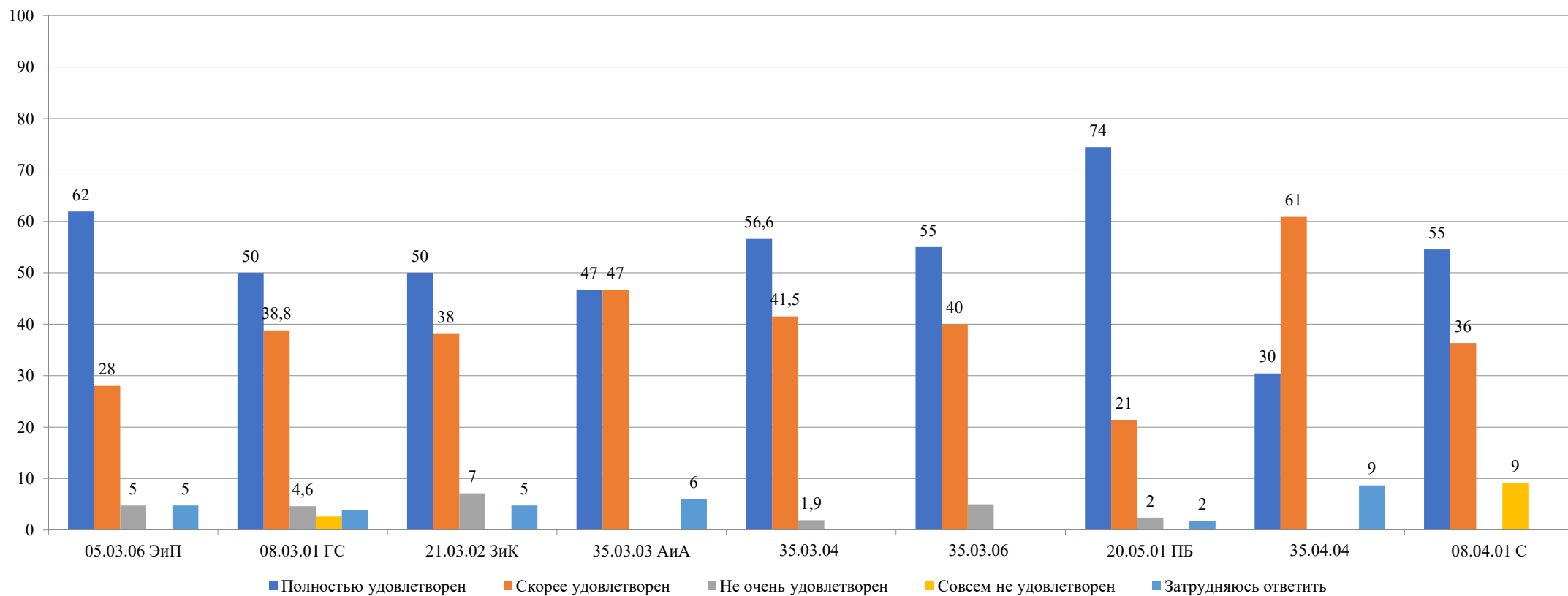

# Удовлетворенность обучающихся условиями проживания в общежитии, %

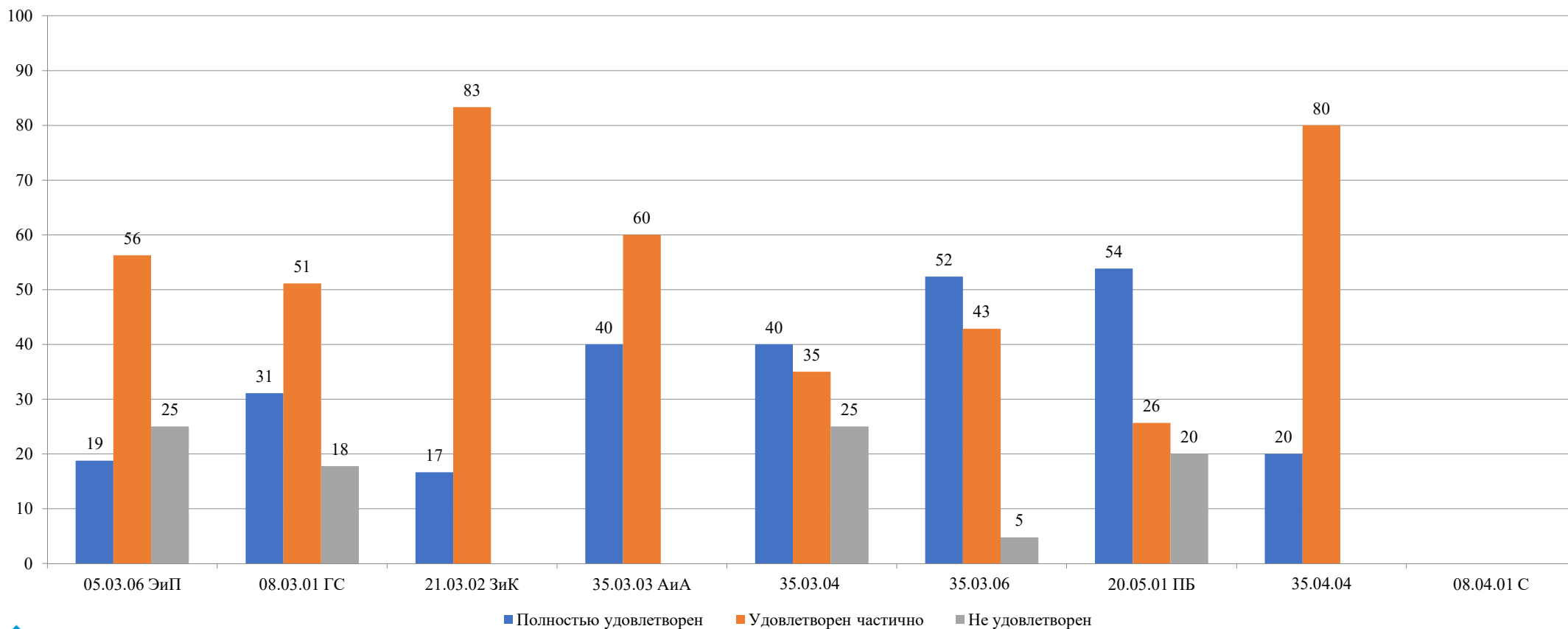

# Оценка уровня открытости и доступности информации для обучающихся по организации образовательной деятельности, %

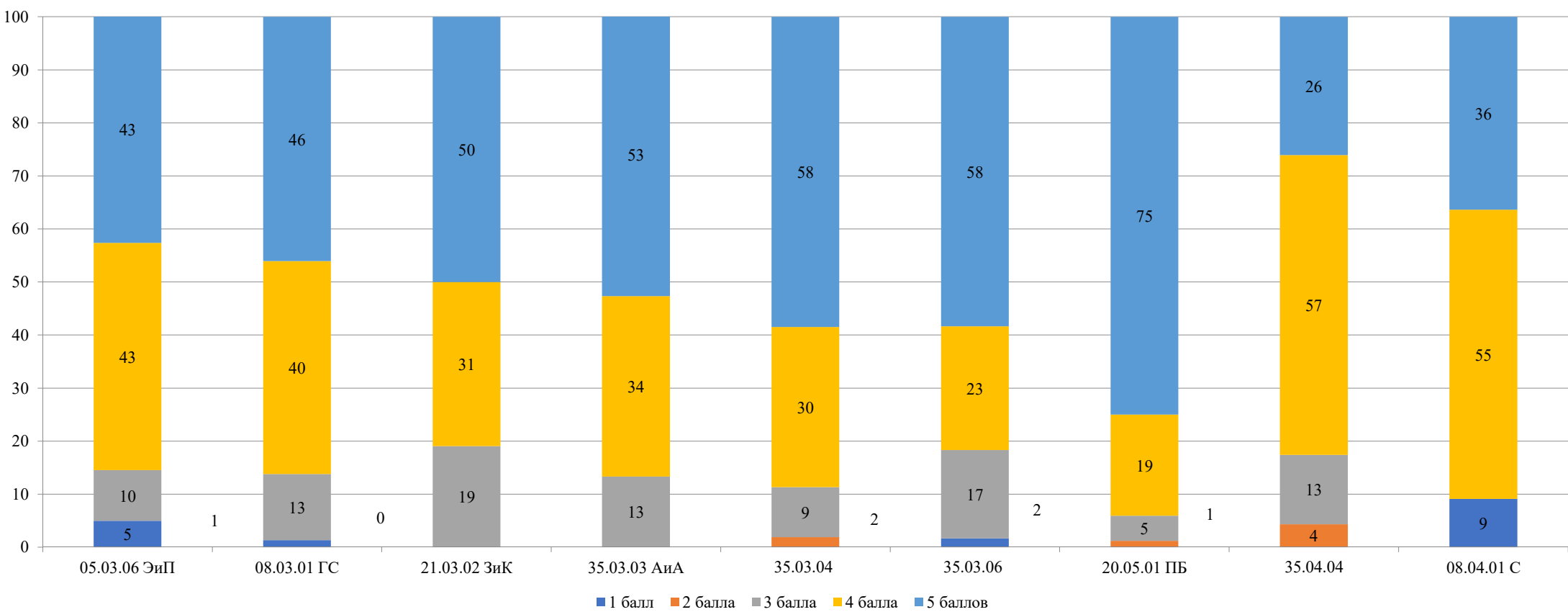
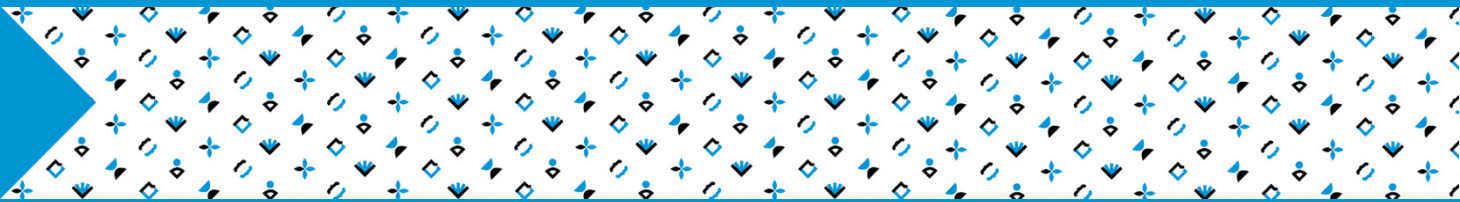

## Удовлетворенность качеством работы официального сайта КГУ, %

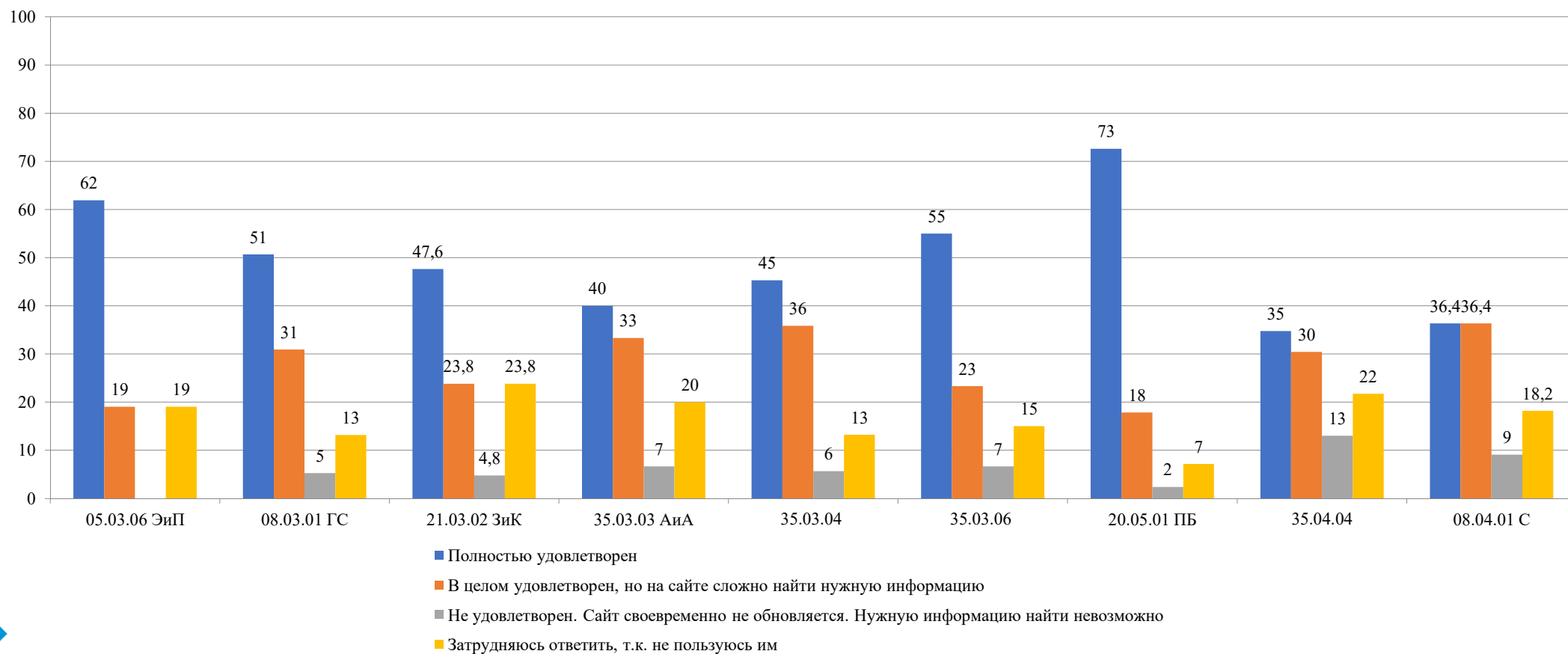

## Удовлетворенность качеством организации учебного процесса в КГУ, %

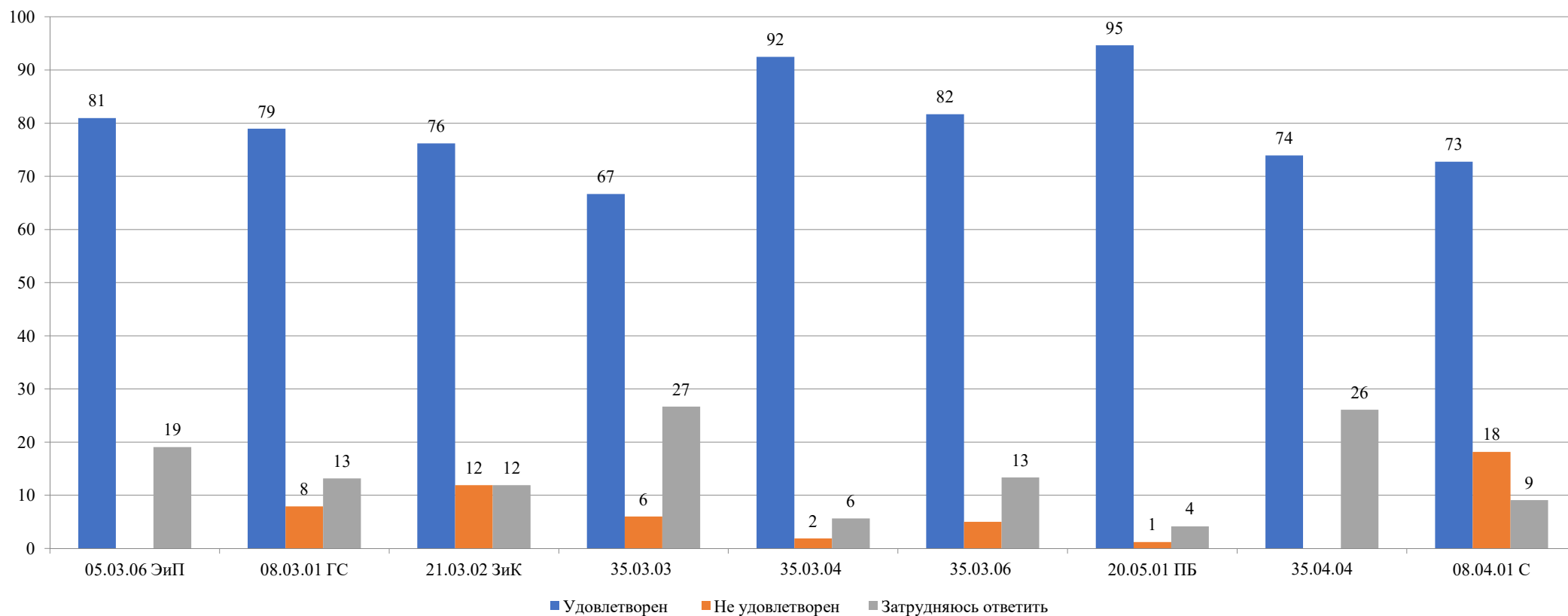

# Уровень удовлетворенности качеством образовательных услуг, предоставляемых КГУ, %

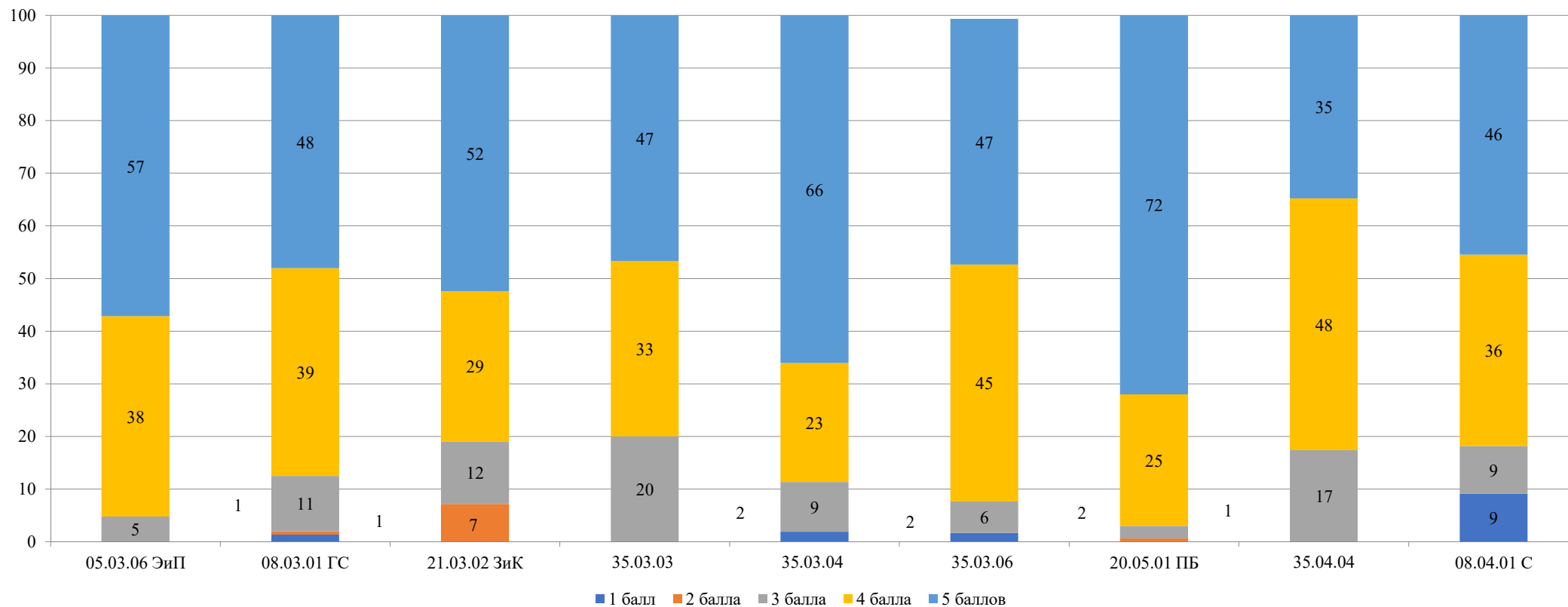

## Удовлетворенность материально - техническим оснащением в КГУ, %

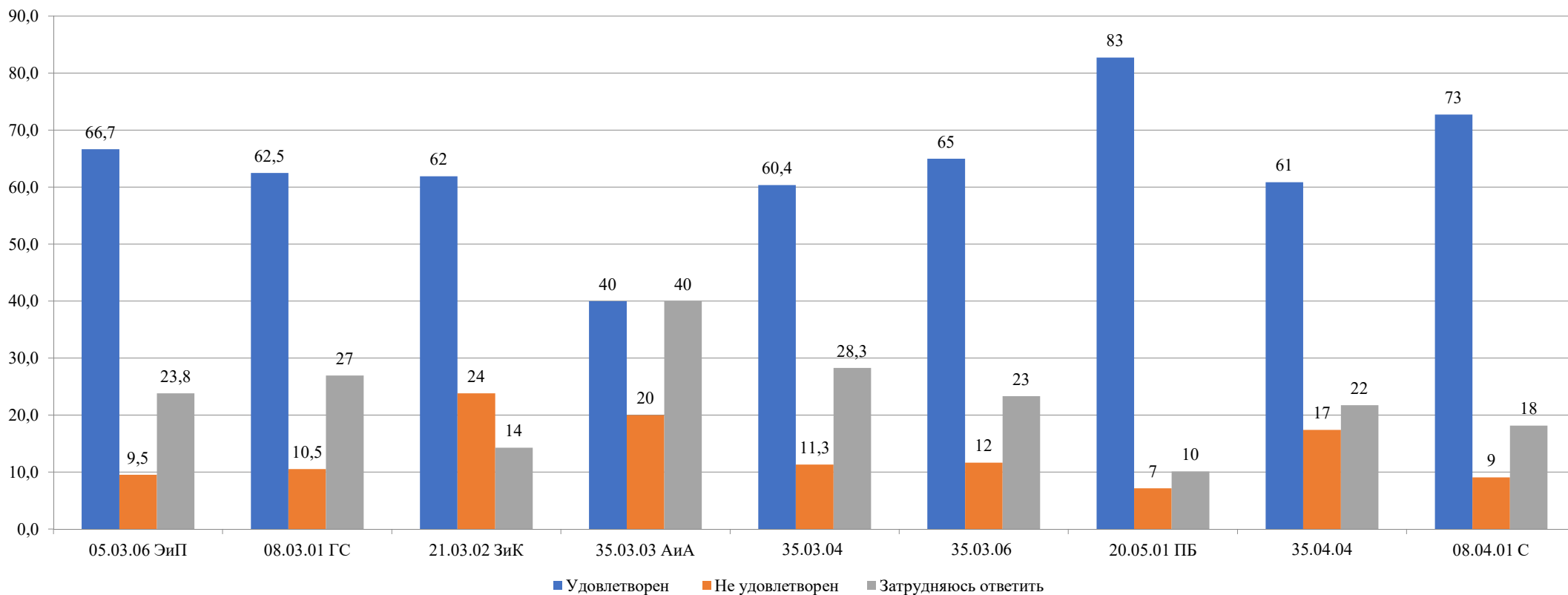

# Удовлетворенность санитарно-гигиеническими условиями в КГУ, %

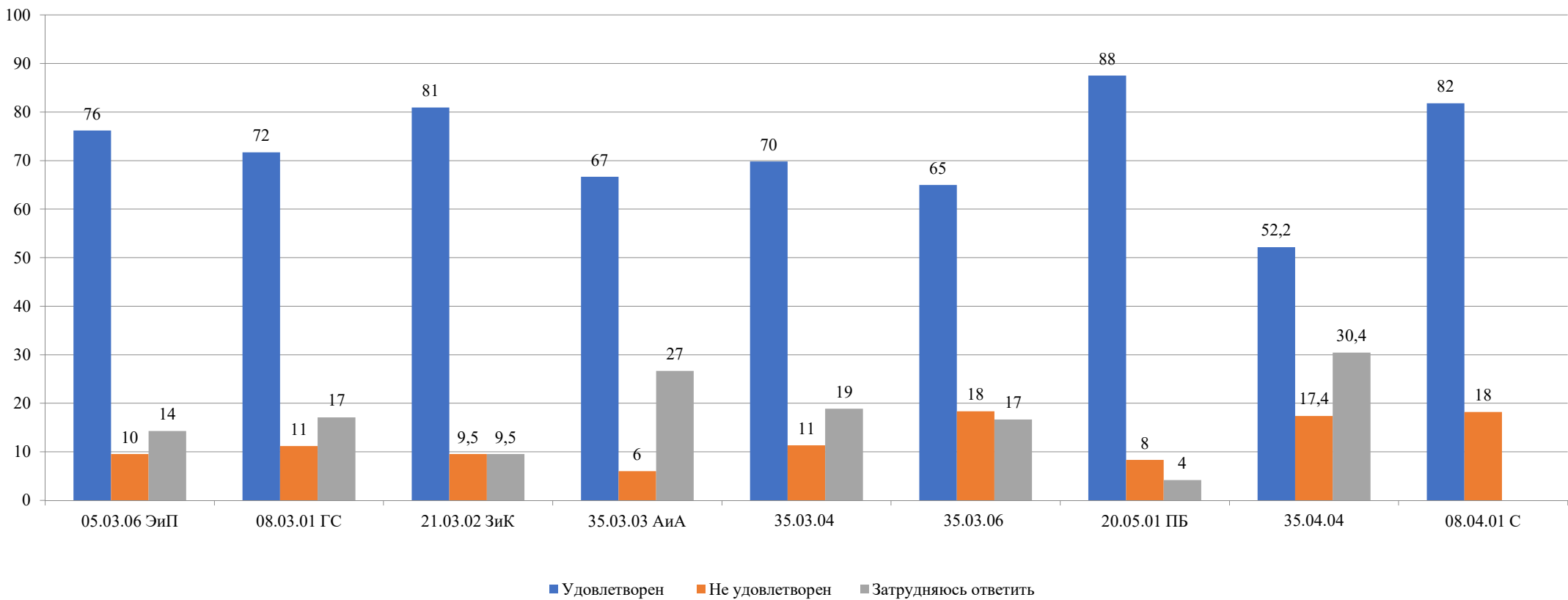

Оценка условий для равной доступности к образовательным услугам людям с ограниченными возможностями здоровья (наличие пандусов, поручней, подъемников, иного специального оборудования, указателей и др.),%

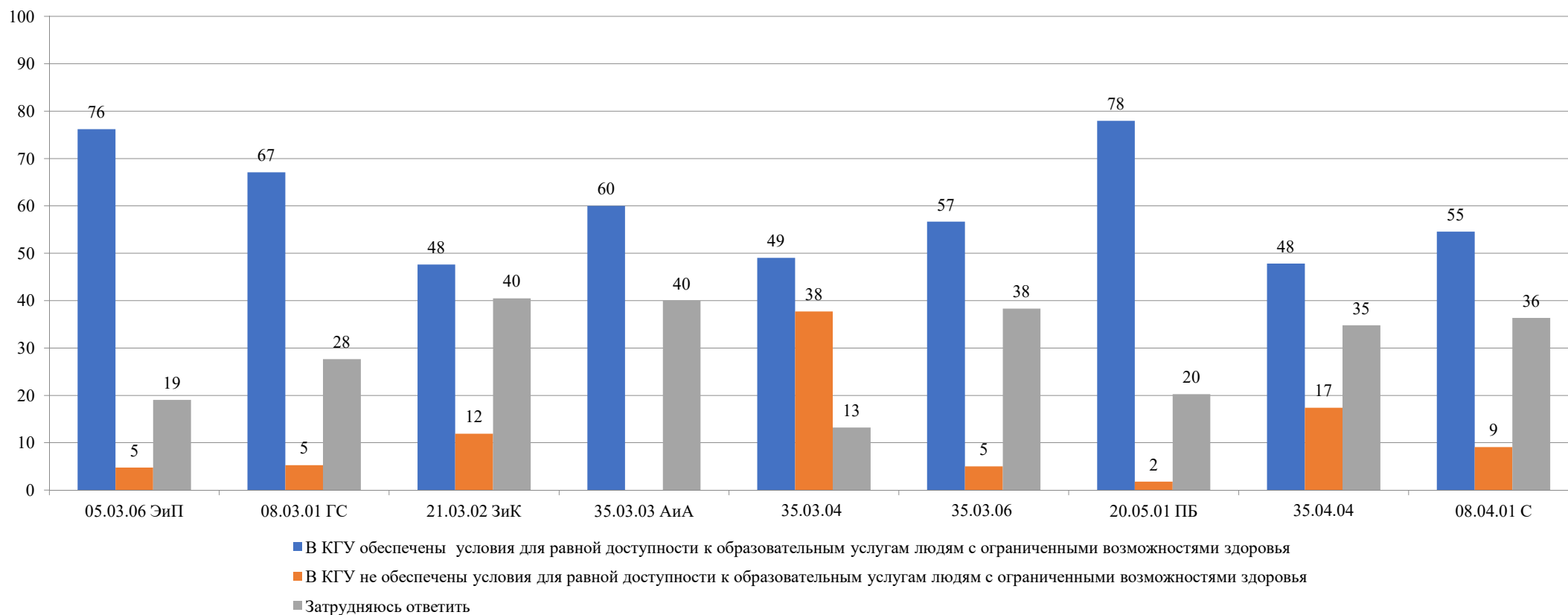

## Наличие возможности получения дополнительного образования в КГУ, %

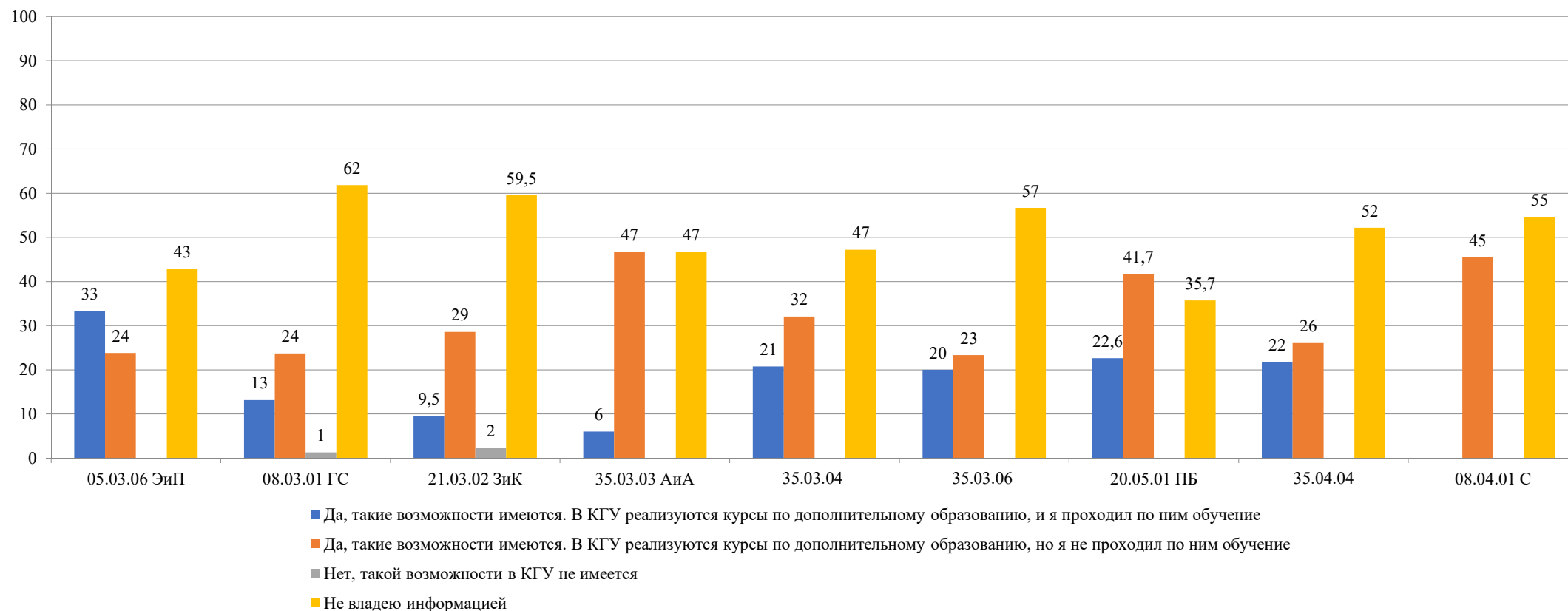

# Наличие возможности для научного развития обучающихся в КГУ, %

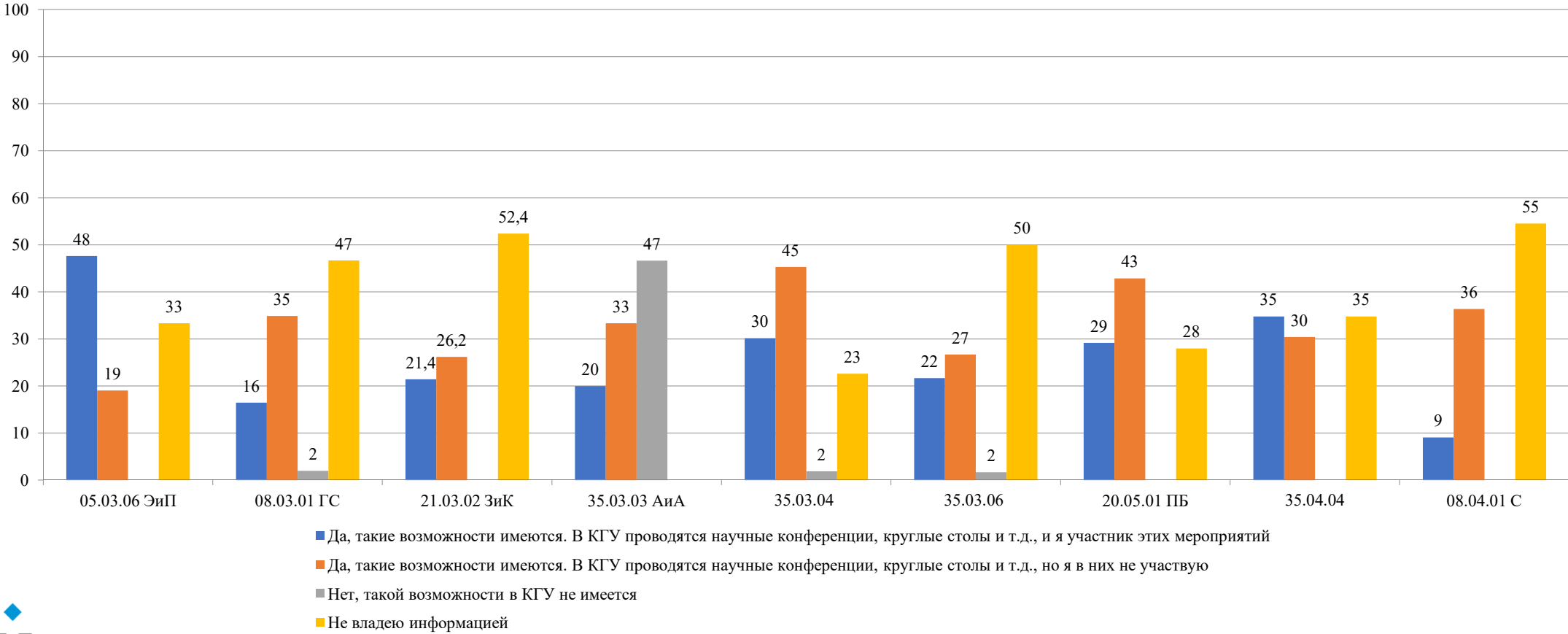

## Наличие возможности для творческого развития обучающихся в КГУ, %

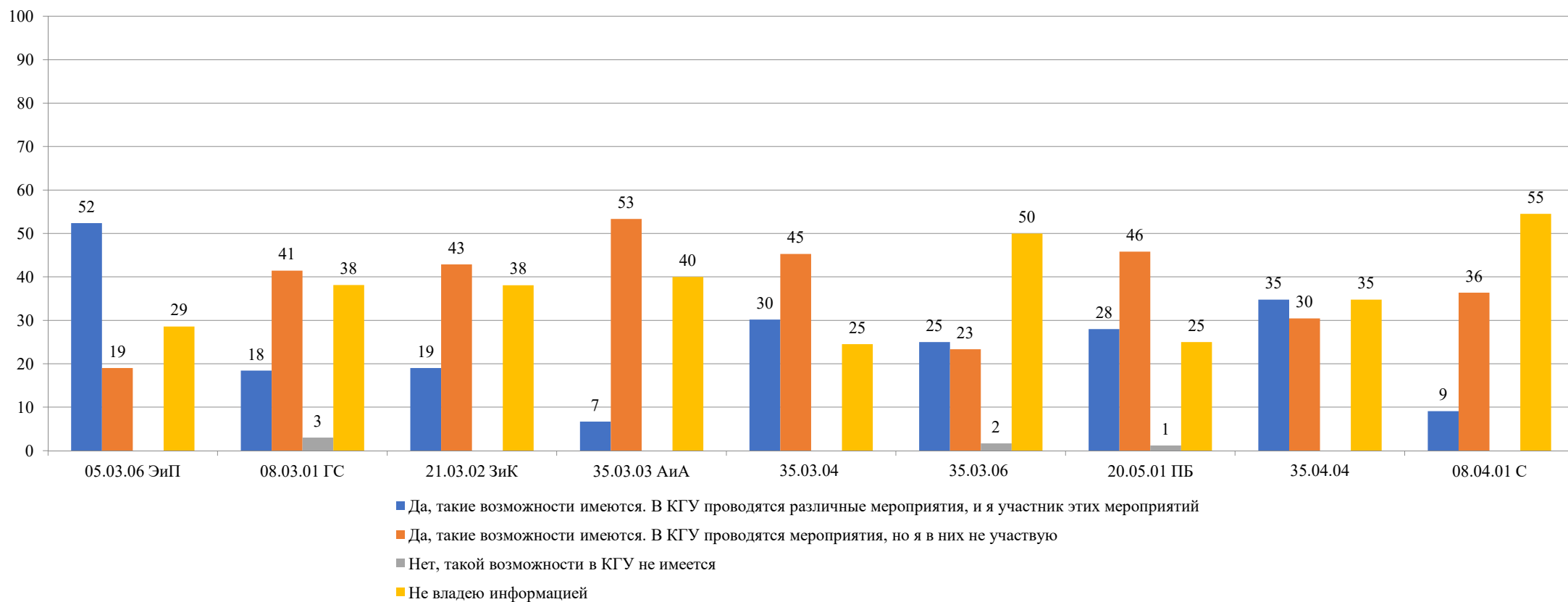

## Наличие помощи со стороны КГУ, в трудоустройстве выпускников, %

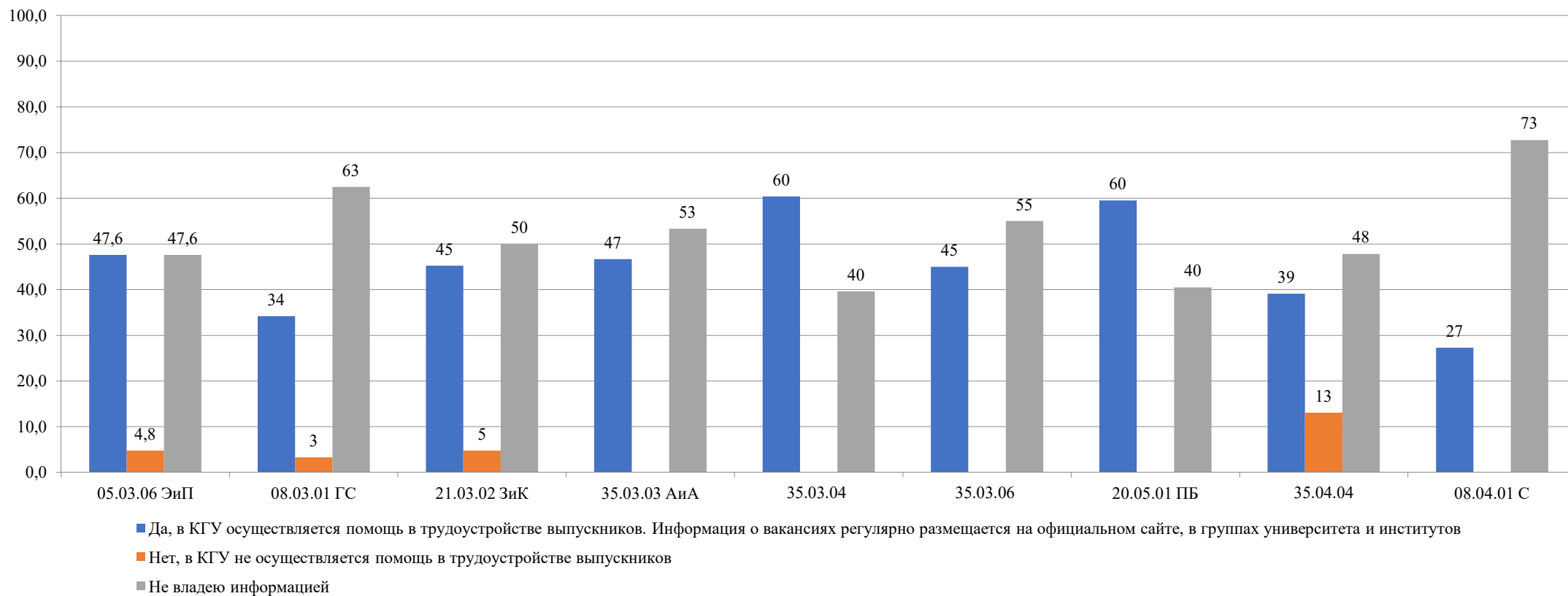

# ИНСТИТУТ БИОТЕХНОЛОГИИ

В ОПРОСЕ ПРИНЯЛИ УЧАСТИЕ СТУДЕНТЫ,  
ОБУЧАЮЩИЕСЯ ПО НАПРАВЛЕНИЯМ ПОДГОТОВКИ:

35.03.07 ТПиПСхП;  
36.03.01 ВСЭ;  
36.03.02 Зоотехния;  
36.04.02 Зоотехния



## Мотивы выбора КГУ, %

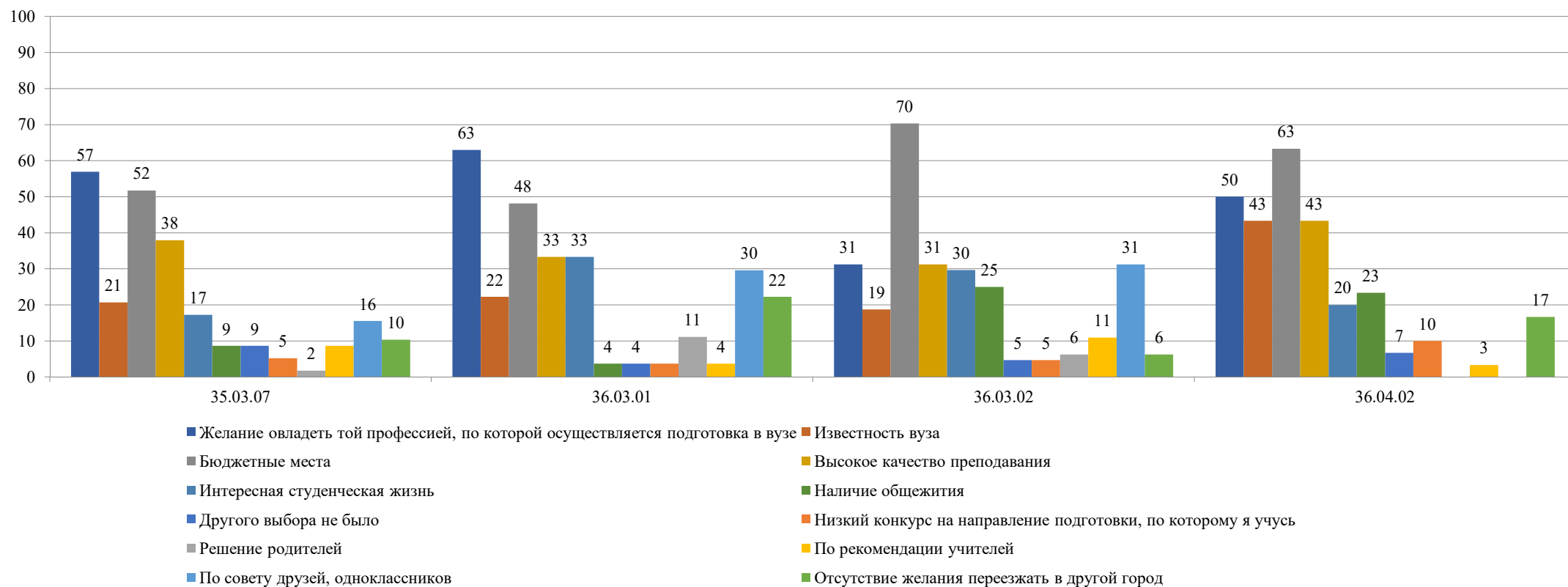

## Удовлетворенность обучающихся обучением в КГУ, %

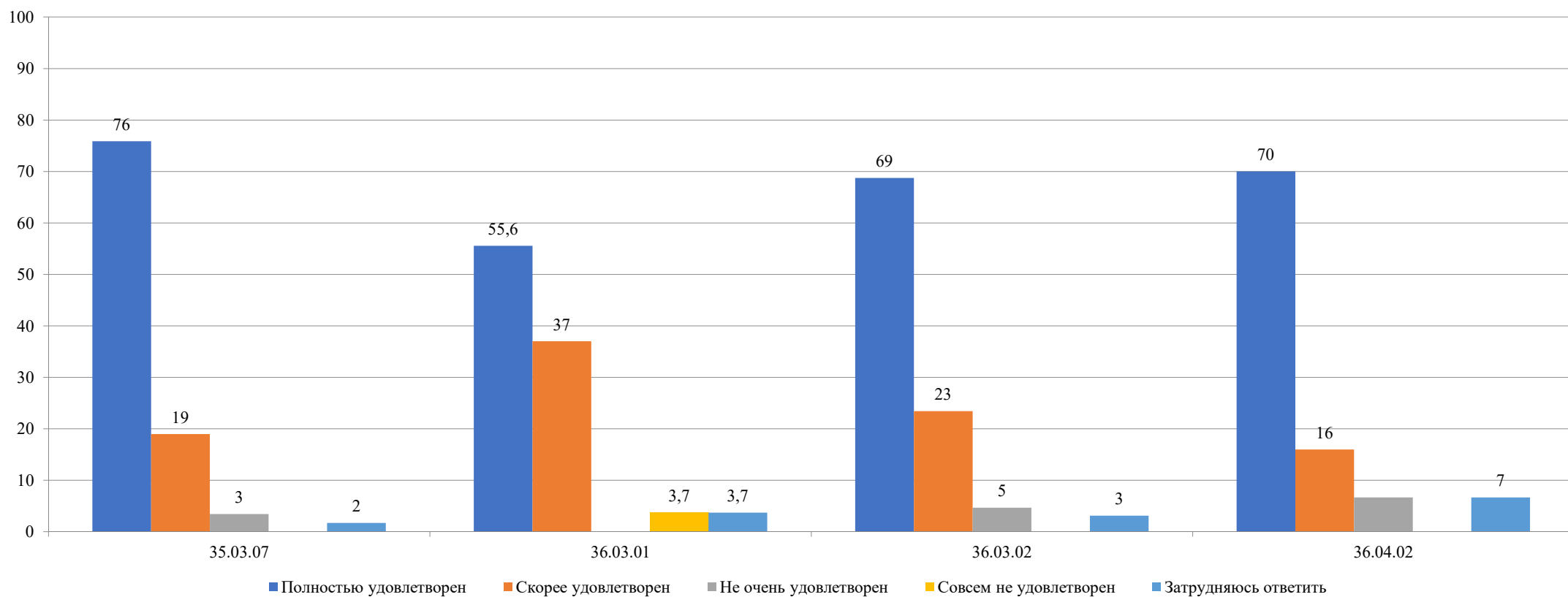

## Удовлетворенность обучающихся условиями проживания в общежитии, %

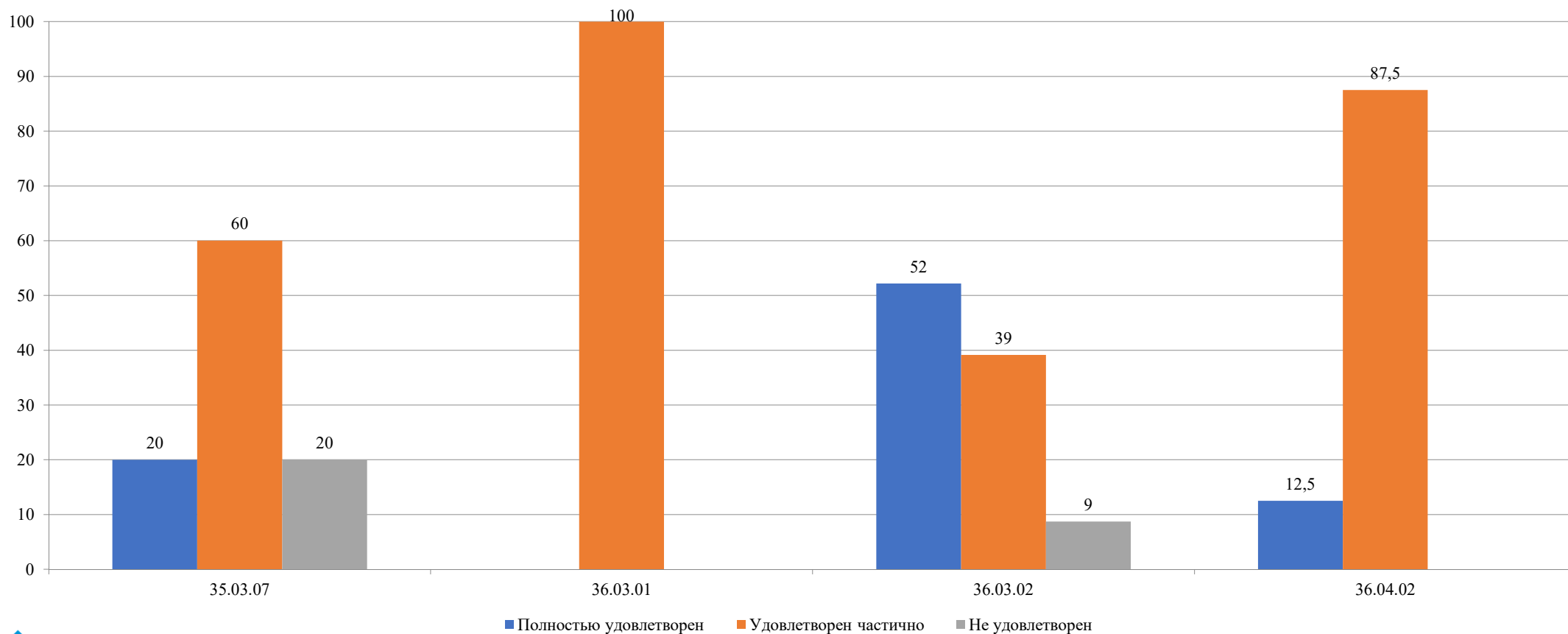

# Оценка уровня открытости и доступности информации для обучающихся по организации образовательной деятельности, %

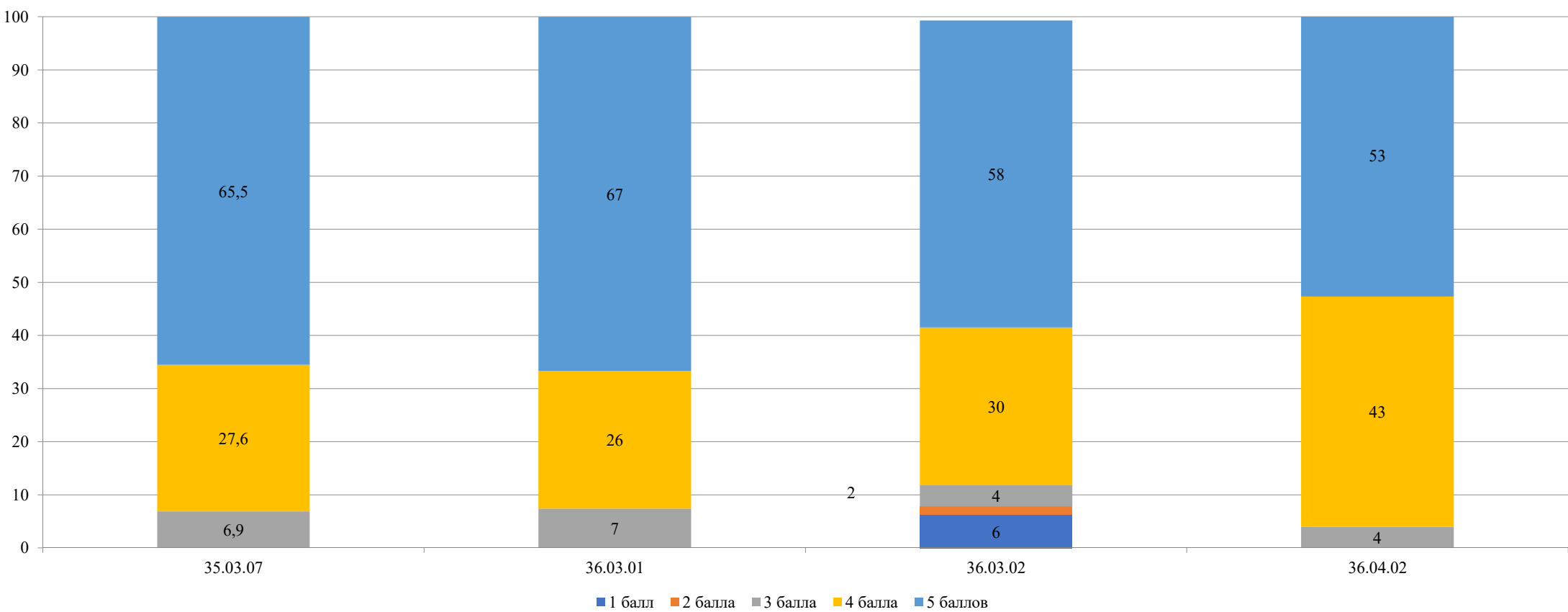
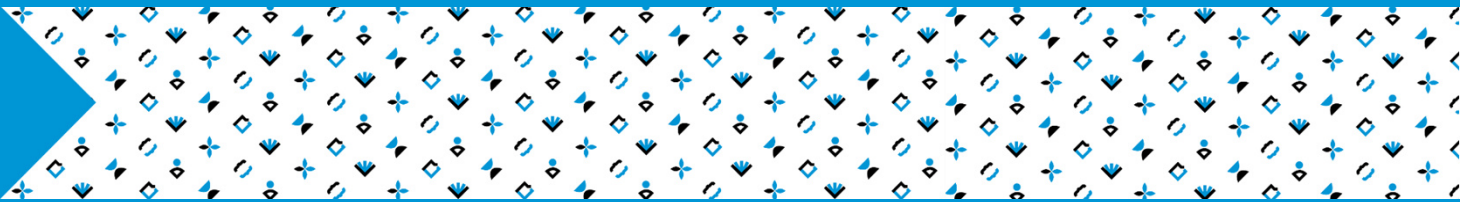

## Удовлетворенность качеством работы официального сайта КГУ, %

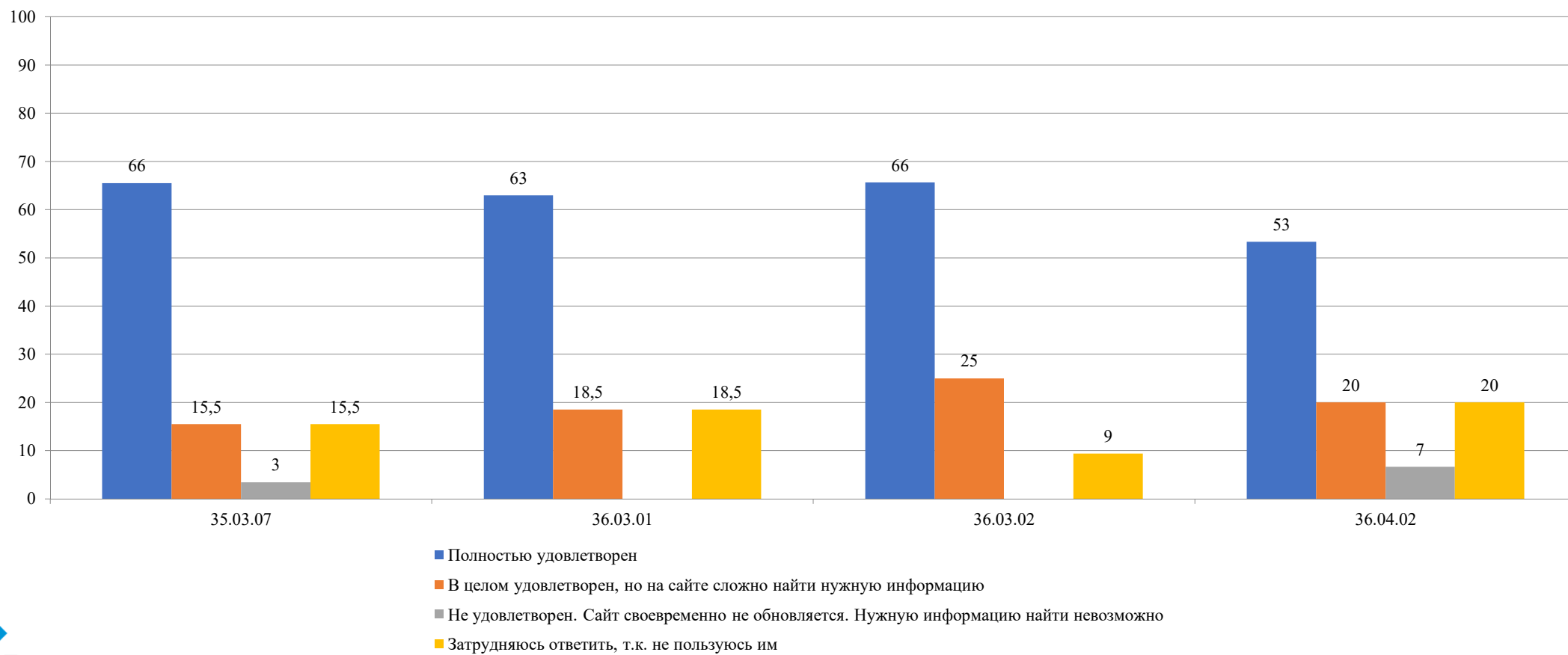

## Удовлетворенность качеством организации учебного процесса в КГУ, %

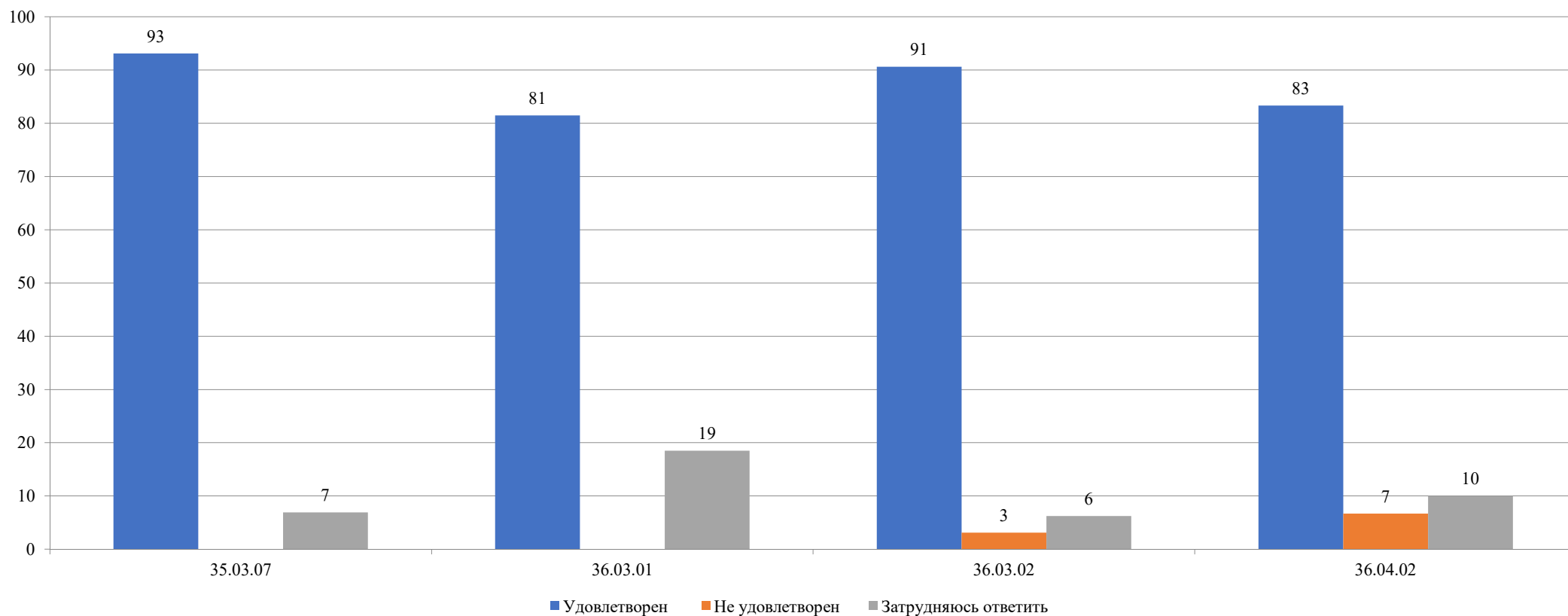

# Уровень удовлетворенности качеством образовательных услуг, предоставляемых КГУ, %

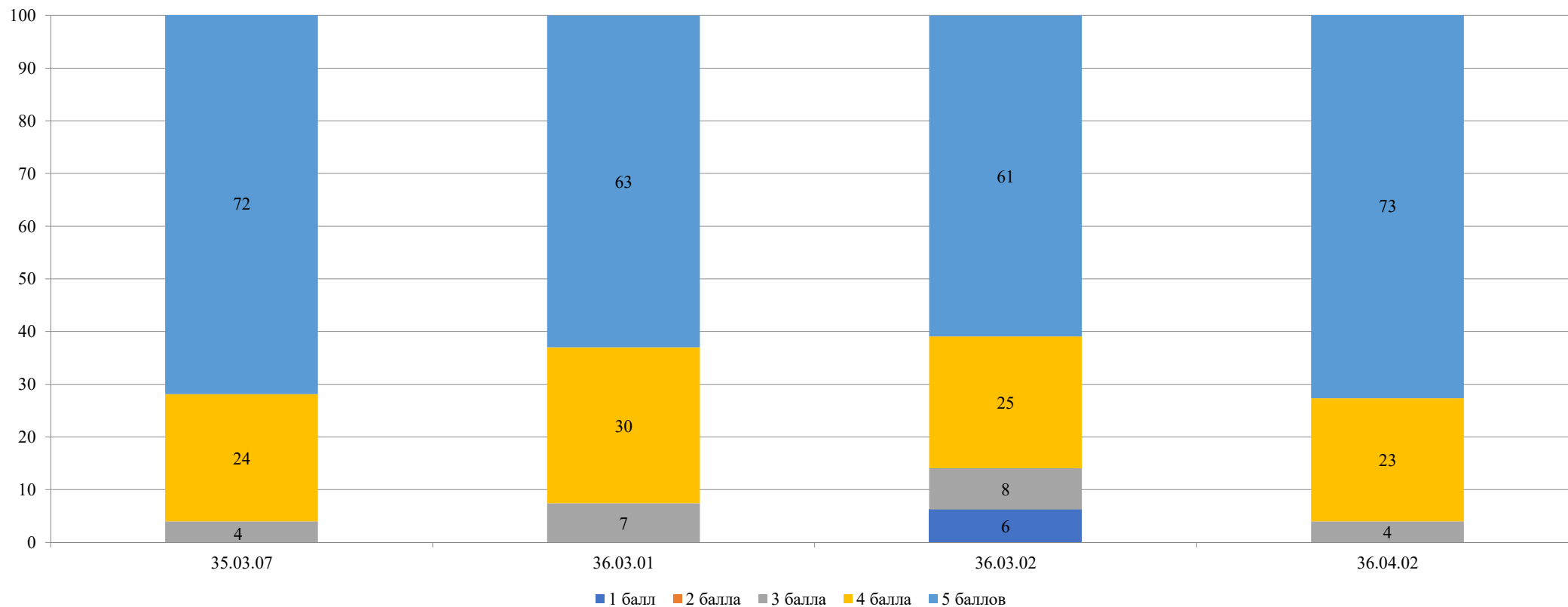

## Удовлетворенность материально - техническим оснащением в КГУ, %

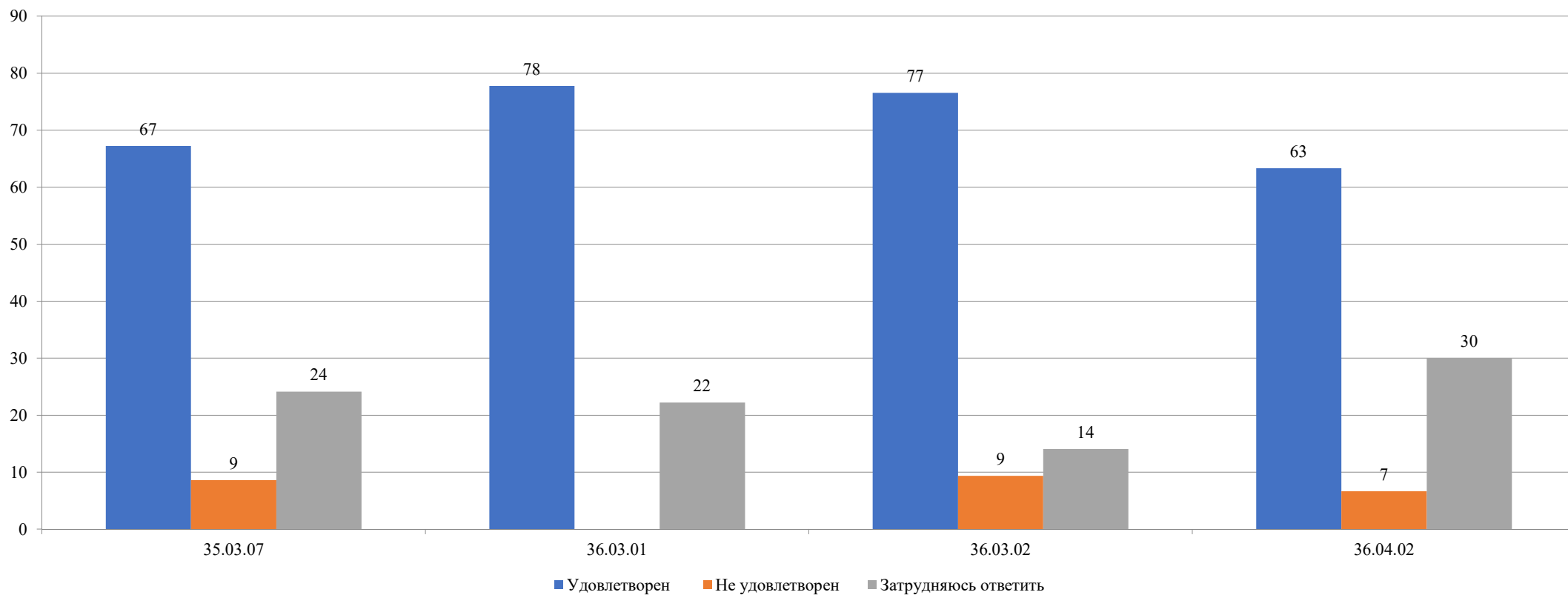

# Удовлетворенность санитарно-гигиеническими условиями в КГУ, %

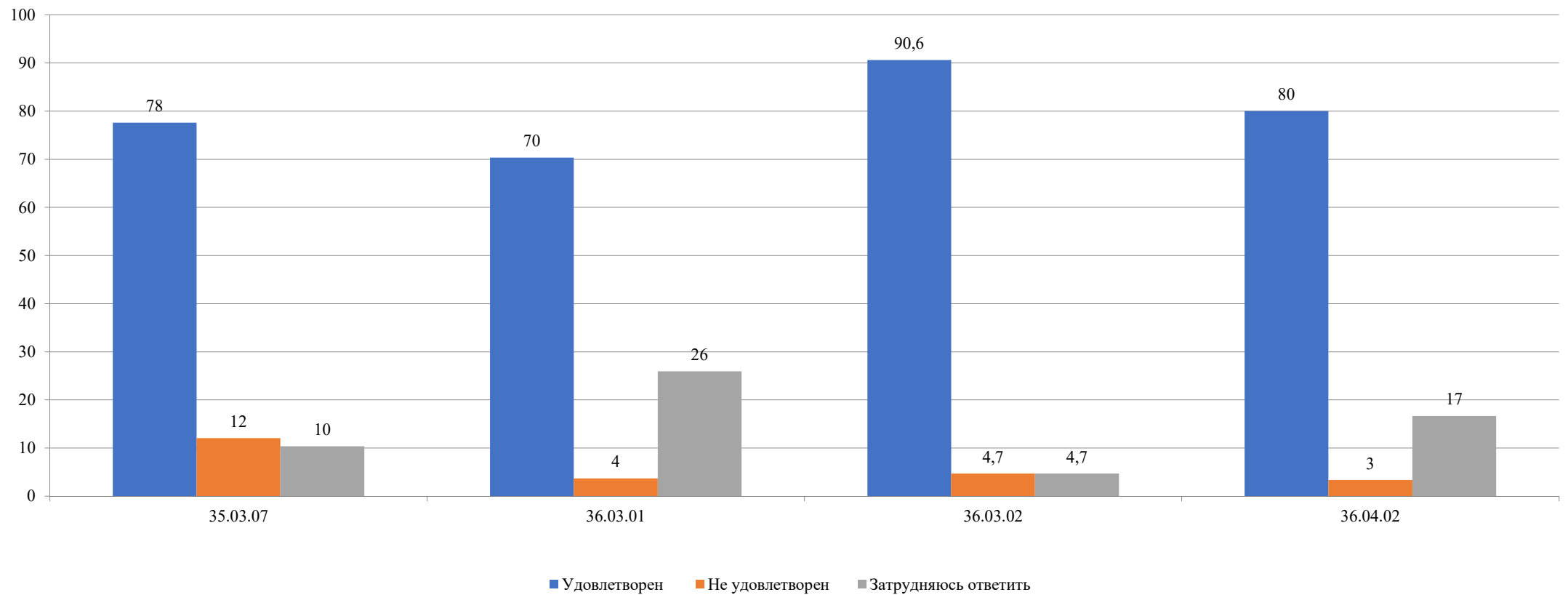

Оценка условий для равной доступности к образовательным услугам людям с ограниченными возможностями здоровья (наличие пандусов, поручней, подъемников, иного специального оборудования, указателей и др.),%

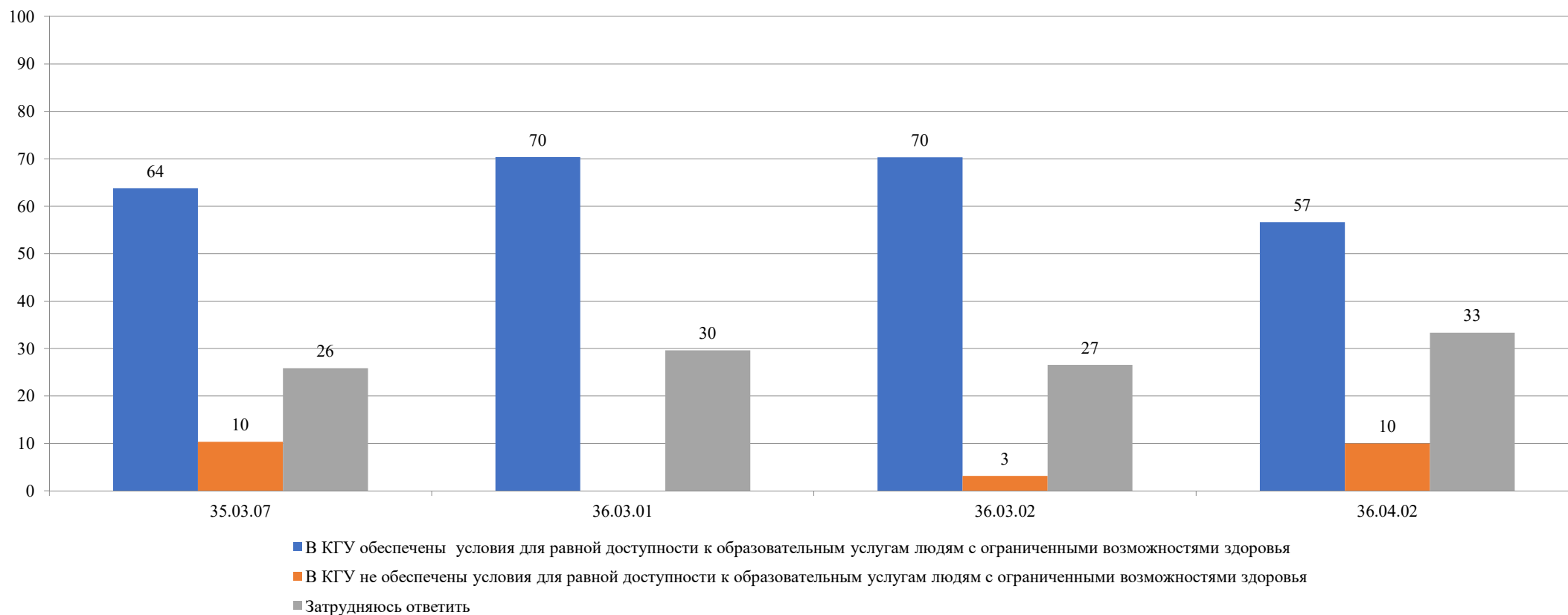

## Наличие возможности получения дополнительного образования в КГУ, %

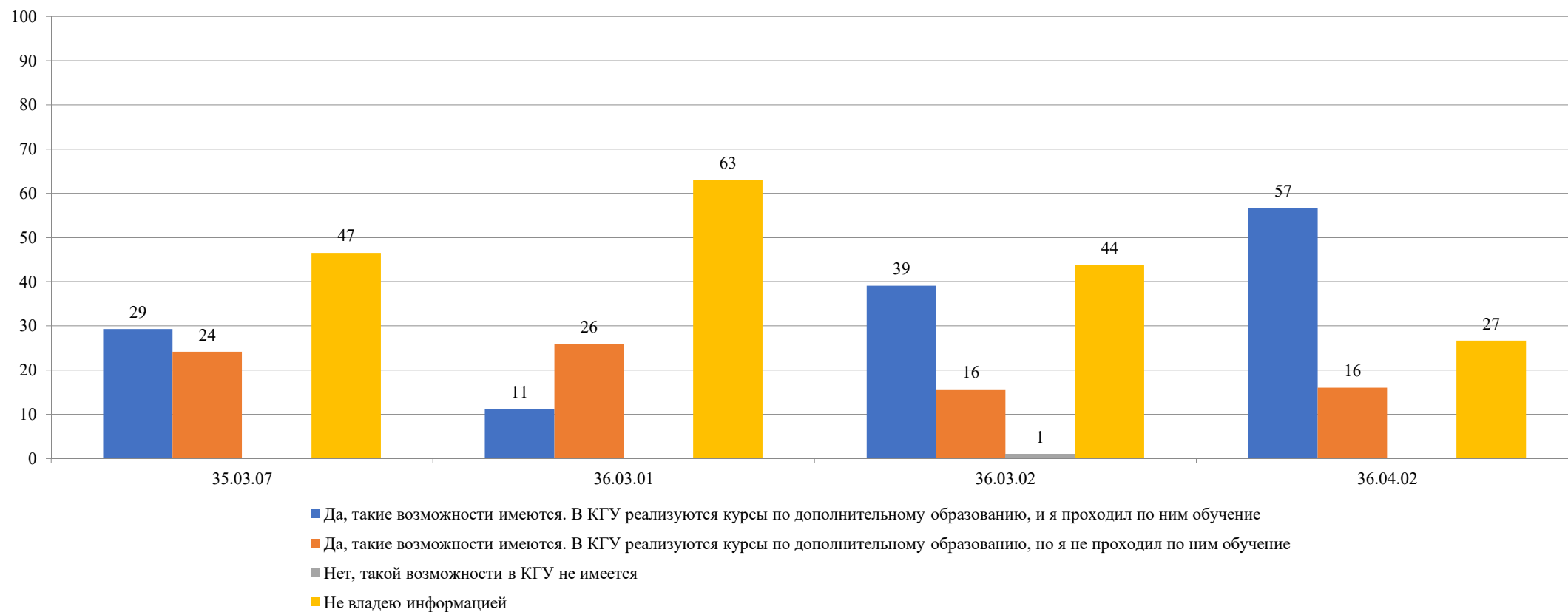

Наличие возможности для  
научного развития обучающихся  
в КГУ, %

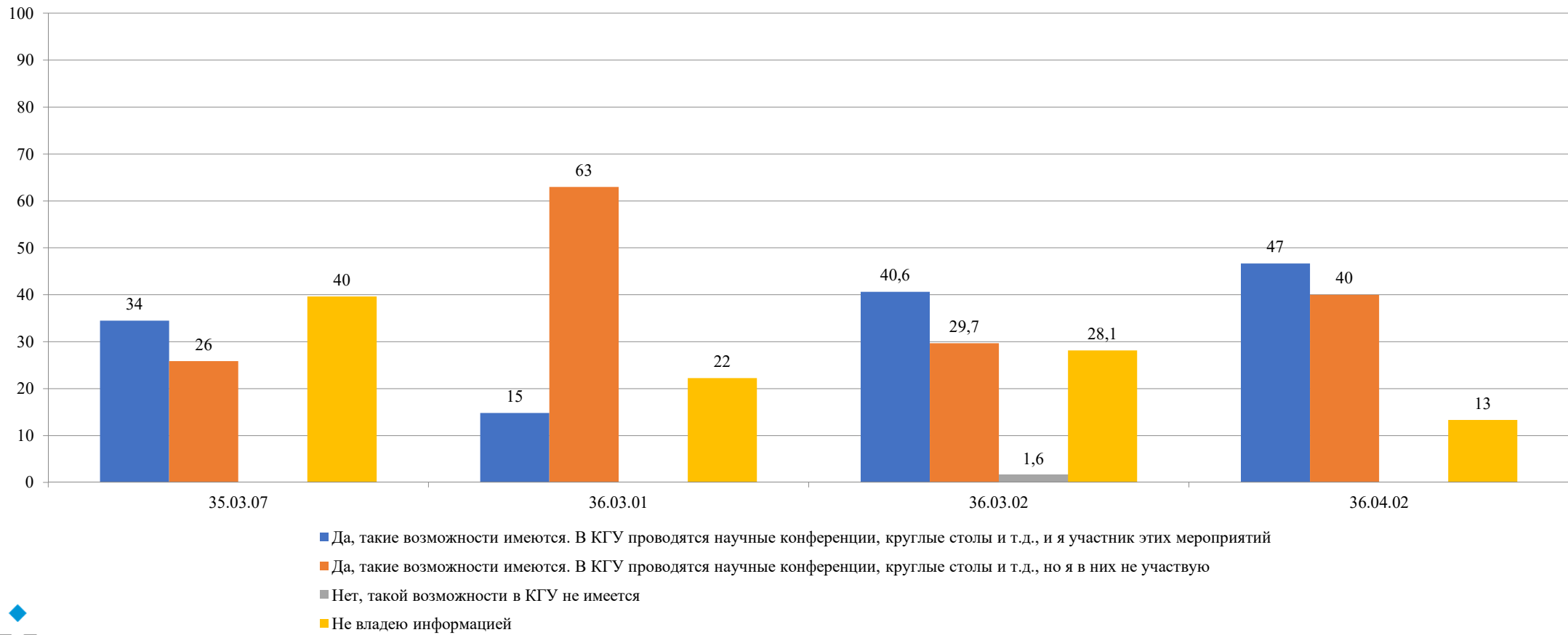

## Наличие возможности для творческого развития обучающихся в КГУ, %

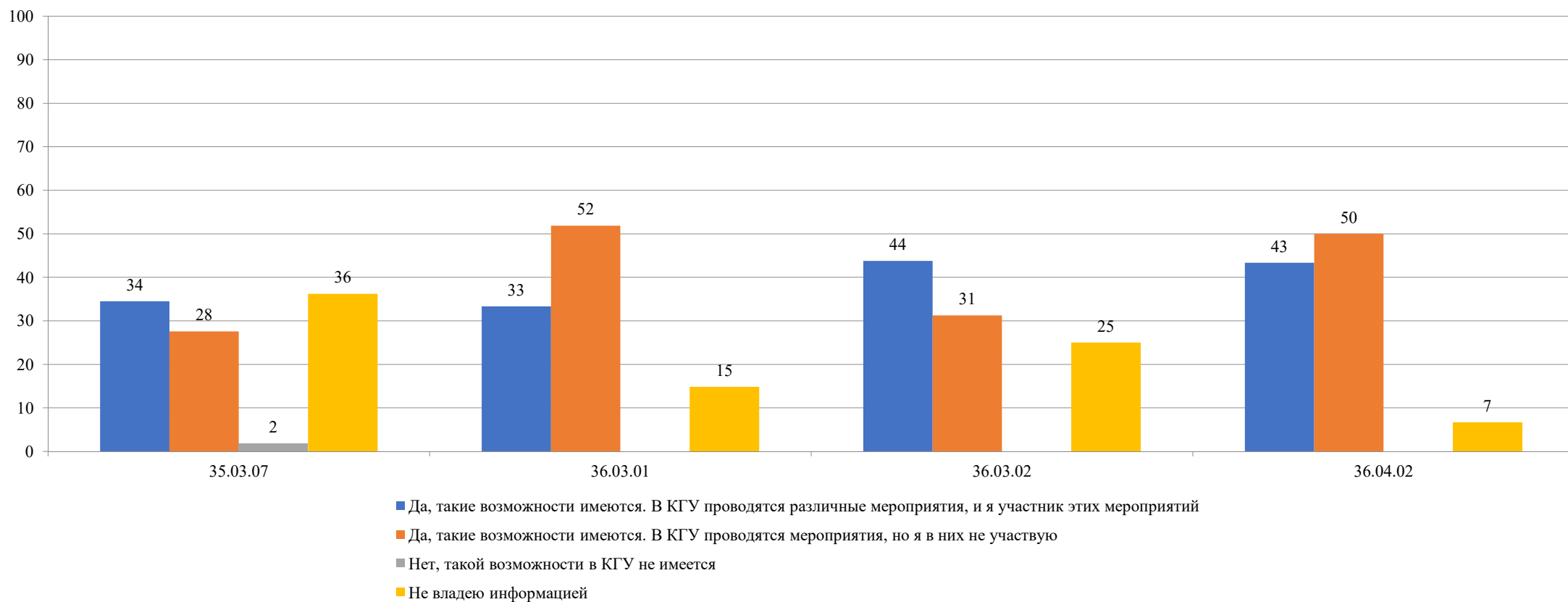

## Наличие помощи со стороны КГУ, в трудоустройстве выпускников, %

